MOBILKOR

MOBILKOR.HU
2005. 11. 18.
3. évfolyam 3. szám
Ingyenes telekommunikációs kétheti lap

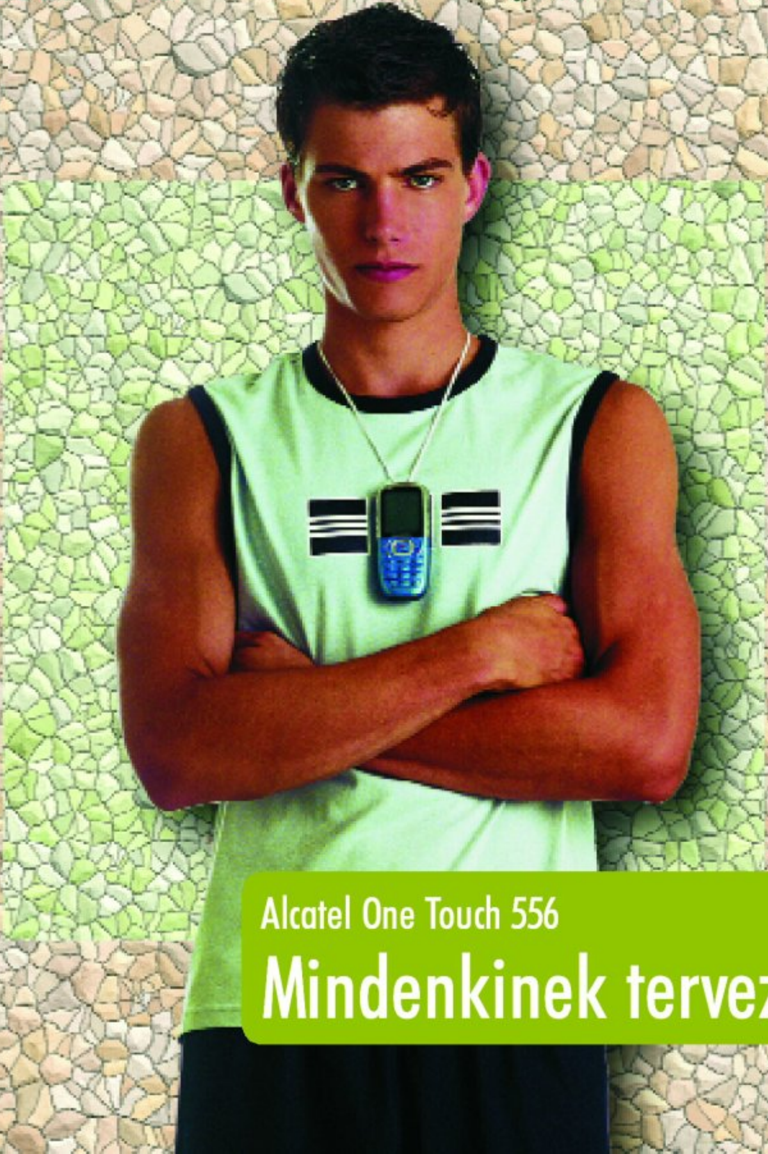

Alcatel One Touch 556

Mindenkinek tervezve

Samsung D500

új előfizetéssel vagy készülékváltással

0 Ft

kezdőrészlettel,
12 havi kamat-
mentes részletre.

webshop.t-mobile.hu

Adjon stílust a sikereinek!

A Kapcsolat Aranykártya Programban előfizetőink már 0 Ft-os kezdőrészlettel elvihetik a stílusos Samsung D500-as csúcskészüléket.

- 1.3 megapixeles kamera
- MMS képes
- 262 ezer-színes kijelző
- szétcsúsztatható forma
- Bluetooth

A Kapcsolat Aranykártya Program ajánlata.
Mert mi értékeljük a hűséget.

K.A.P.

Az ajánlat 2005. február 1-től visszavonásig vagy a készlet erejéig érvényes.
A készülék csak a T-Mobile Magyarország Rt. előfizetői kártyájával használható. További részletek az üzletekben és a programszabályzatban. Információ: 1230 (a T-Mobile Magyarország Rt. hálózatából díjmentesen hívható), 06-1/265-9210.

Telemobil 96 Kft.
Cím: Budapest, Váci út 1-3. **(Westend City)**
Telefon: (1) 238-7538

Mobil: (30) 230-6440, (30) 230-6441
Nyitva: h-szo: 10-21 óráig
Ügyfélszolgálat és Hivatalos Szerviz

T··Mobile···
Partner

SZÍNES HÍREK

Siemens M65 a legjobbaknak 4
Vezeték nélküli digitális toll a Nokiától 4
Összesen 120 millió! 4
Light-os Internet 4
Újdonságok a CEBIT-re 5
Új 3G-s Motorola 6
Net-páncél a Matávtól 6

TESZTELTÜK

Alcatel One Touch 556: Mindenkinek tervezve 22
Motorola E550, a kis fekete 40

SZOLGÁLTATÁSBEMUTATÓ

MMS másképp 12

KÉSZÜLÉKTIPP

Duplakijelzős mobilok 14

HASZNÁLTKÉSZÜLÉK-PIAC

Siemens SL10 26
Extrém és vidám – Nokia 7250i 44

MOBILTÖRTÉNELEM

Jelek az éteren át 30

KEZDŐKNEK

Titkosítás az információtechnológiában 32

WEBAJÁNLÓ

Weblapok gyerekeknek 48

JAVA JÁTÉKCENTRUM

Buffy the vampire slayer 54
Mafia Wars 54

MOBILHUMOR

Extrákból sosem elég! 52

Beszélgetések
Mobilműsor csak nekünk
18. old

SMS-interjú
SMS-ben (is) szeretik egymást
34. old

Teszteltük
Művészet vagy csoda
8. old

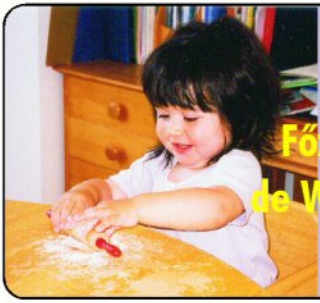

WAP
Főzőcske, de WAP-on
38. old

Siemens M65 a legjobbaknak

A Siemens cég távközlési ágazata támogatást nyújtott a február 12-13-án megrendezett budapesti Cselgáncs Világkupa-versenyhez. Az ügyességet, gyorsaságot és kitartást igénylő sportág legjobb hazai művelői egy-egy Siemens M65 telefont kaptak ajándékba, s két szerencsés néző ugyancsak hazavihetett egy-egy ütésálló, beépített kamerával rendelkező készüléket.

A Siemens M65 mobiltelefon fém és gumiszigetelést kapott, ez utóbbi megvédi a videó és a fényképezőgép lencséjét a sérülésektől, ráadásul csepp-, por- és ütésálló burkolatot képez a telefon körül. A beépített digitális VGA kamera lehetővé teszi, hogy bármikor és bárhol megörökítsük, és barátainkkal megosszuk a sportolás közben rögzített legizgalmasabb pillanatokat, s a csatlakoztatható vaku segítségével akár éjszaka is készíthetünk fotókat.

Vezeték nélküli digitális toll a Nokiától

A Hewlett-Packard és a Nokia közös fejlesztése az a digitális toll, amely vezeték nélkül, Bluetooth kapcsolat segítségével továbbítja az adatokat. Az intelligens, látszólag közönséges íróeszközt még maga James Bond is megirigyelhetné. A csodatoll másodpercenként közel száz írási mozdulat feljegyzésére és későbbi reprodukálására képes, sőt felvételeket készít az írási folyamatról. A pénzügyi hatóságok és kormányszervezetek érdeklődését máris felkeltette a nem mindennapi találmány.

Összesen 120 millió!

A Pannon GSM, a T-Mobile és a Vodafone az eddigi jó hagyományokat követve a nehéz helyzetben lévők megsegítésére közös felhívással fordult a hazai mobilos társadalomhoz. Mindhárom hazai mobilcég ügyfelei a 1749-es szám felhívásával vagy egy SMS elküldésével 200 forinttal járulhattak hozzá a károsultak megsegítéséhez. Január 6 és 31. között, alig 3 hét alatt több mint 315 ezer hívás és üzenet segítségével 63 millió forint adományt gyűjtöttek a hazai mobilosok. A Pannon GSM, a T-Mobile és a Vodafone ezúton köszöni meg az adományozók önzetlen és nagylelkű segítségét.

Ehhez az összeghez társul még az a közel 60 millió forint (pontosan: 58 215 600), amit a Matáv ügyfelei ajánlottak fel a segélyvonalon keresztül. „Örömünkre szolgál, hogy a Matáv is hozzájárulhatott a délkelet-ázsiai földrengés és szökőár károsultjainak megsegítéséhez, ügyfeleink hatalmas segíteni akarásról tettek tanúbizonyságot" – hangsúlyozta Nagy Bálint kommunikációs igazgató. A jelentős összeg a Magyar Vöröskereszt közreműködésével hasznosul és jut el közvetlenül a rászorulókhoz.

Light-os Internet

A UPC Magyarország Kft. egy új, az eddigieknél kedvezőbb díjú szélessávú internet-szolgáltatást kínál a kezdő és a kevésbé aktív felhasználók számára chello light néven, amely a hagyományos telefonmodemes kapcsolatnál nyolcszor gyorsabb internetelérést nyújt mindössze 6500 forintért. Az új internet-szolgáltatás, jelenleg a széles körben elérhető legolcsóbb ilyen típusú hozzáférés. Használatával az átlagos és a szerényebb igényű internetezők is élvezhetik az állandó, gyors és fix havidíjas webkapcsolat előnyeit. A chello light teljessé teszi a UPC termékskáláját, amely immár mindenféle felhasználói igénynek képes megfelelni. A haladó és a legigényesebb felhasználóknak szánt chello classic (1536/512 kbps, 30 GB adatforgalom) és chello plus (3072/512, 60 GB) mellett a chello light

(512/128 kbps, 5 GB) tökéletes szélessávú megoldást kínál azoknak a kezdőknek, akik az internetet nagy mennyiségű letöltések helyett főként e-mailezésre, szörfözésre és multimédiás szolgáltatásokra kívánják használni. A fix havidíjú, állandó, gyors, szélessávú internetkapcsolat mellé a chello light előfizetői 1 e-mail címet kapnak 5 alcímmel és 10 MB levél-tárhellyel, valamint 10 MB webtárhelyet is igénybe vehetnek.

Újdonságok a CEBIT-re

A Siemens Communications idén is az infokommunikációs világ egyik legnagyobb seregszemléjének számító CeBIT-kiállításon mutatja be legújabb kommunikációs eszközeit. A német gyártó öt vadonatúj készüléke között az aktív, sportos életmódot kedvelőktől a 3G technológia megszállottjaiig mindenki megtalálhatja a kedvére valót. Emellett hat új hagyományos hálózaton működő drótnélküli Gigaset-telefon – a legegyszerűbben kezelhetőtől a legfejlettebb technológiával működőig – és egy széleskörű, jövőbemutató fejlesztéseket tartalmazó termékcsomag is színesíti a vállalat idei kínálatát. Előzetesen pár szóban bemutatjuk az M75 sporttelefont, a Gigaset S35 WLAN-t valamint a DVB-H koncepciókészüléket, amellyel zsebre vághatjuk a multimédiás szórakozást.

Az M75 egy igazi szabadidős telefon, minden körülményben használható, mert csepp-, ütés- és porálló. Egyedülálló védelmi rendszere és a benne található szórakoztató funkciók tárháza teszi az aktív életmódot és a környezeti kihívásokat kedvelők tökéletes partnerévé.

A másik újdonság, a Gigaset S35 WLAN segítségével többé nem kell lemondanunk az internetes telefonhívásokról. Csupán a drótokról. A telefon kiváló beszéd- és

Rendeld meg a Mobilkort!

A technikai költséget add fel postán egy rózsaszín csekken (belföldi postautalványon) a **Mobilkor Kft.** részére: 3530 Miskolc, Meggyesalja u. 4. fsz./2.
és **NE FELEDD A CÍMED PONTOSAN MEGJELÖLNI!**

hangminőséget biztosít, így a szélessávú telefonálás és az internetes üzenetküldés sem az otthonülőknek, sem pedig az úton lévőknek nem jelenthet gondot ezután.

Világraszóló szórakozás tenyérnyi helyen, így foglalhatnánk tömören össze, amit a DVB-H-ról (Digital Video Broadcast for Handheld devices) tudni kell. Nos, akkor mi is ez? Egy hordozható készülékbe rejtett interaktív televízió, információs pult és játék kombinációja. A technológiai újítások élén járó Siemens ezúttal egy mindennel felszerelt, DVB-H vevővel, sztereó hangzással, és nagyméretű érintőképernyővel rendelkező koncepciótermékkel rukkolt elő.

Új 3G-s Motorola

A Motorola bemutatta legújabb 3G-s mobilját Münchenben. Az A1000-es várhatóan már márciustól elérhető az európai piacon. Az érintőképernyős telefon, ahogy egy harmadik generációs készüléktől elvárható, nagyon okos, és szinte mindenre képes, sőt még annál is többre. A négyszeres digitális zoom funkcióval felszerelt 1,2 megapixeles felbontású beépített kamerán, a 208x320 képpontos felbontású folyadékkristályos kijelzőn és a Bluetooth technológián már nem is csodálkozunk annyira. De a kétirányú videóokonferenciák lebonyolítása, a PDF fájlok kezelése, MP3 és MPEG4 állományok lejátszása és felvétele, már jócskán elismerésre méltó, mindez GSM/GPRS (900/1800/1900 MHz) és WCDMA (2100 MHz) hálózatokban egyaránt használható, 24 MB beépített memória kíséretében. A hazai 3G hálózat kiépítéséig még nyugodtan álmodozhatunk róla.

Net-páncél a Matávtól

Van egy jó, egy még jobb és egy annál is jobb hírünk. Nincs több kellemetlen meglepetés a telefonszámlában. Nincs több internetezés miatt elmulasztott hívás vagy üzenet. Sőt, külön költség sincs, mindez a Matáv legújabb szolgáltatása, a NetPáncél jóvoltából, amely a megrendeléstől számított első két hónapban ingyenes.

A két hónap lejárta után is mindössze havi 150 Ft-ért, egyszerre élvezhetjük három különböző biztonsági és kényelmi szolgáltatás előnyeit.

Az első a jelszavas nemzetközi és emelt díjas híváskorlátozás, amely lehetővé teszi, hogy készülékéről nemzetközi (00) és emelt díjas (06 90, 06 81) irányokba csak akkor lehessen hívásokat kezdeményezni, ha erre előzőleg engedélyt adtunk. Így a szolgáltatás megfelelő védelmet nyújt az illegális betárcsázó programok ellen. A korlátozás beprogramozása és törlése a hívószámhoz rendelt egyéni jelszó ismeretében lehetséges. A jelszó használatával akadálytalanul lehet telefonálni. A második lehetőség a Hangposta és Hangposta SMS szolgáltatás. Használatával akkor is elérhetőek maradunk, ha internetezünk, mert eközben a hívó fél üzenetet hagyhat számunkra, az üzenet érkezésről mobiltelefonszámunkra SMS értesítőt kapunk. Harmadszor pedig, az internetezés idejére, hogy ne legyen foglalt a vonal, átirányíthatjuk hívásainkat egy másik Matáv telefonszámra vagy mobiltelefonra.

Veled aludva rólunk álmodom: arról, hogy veled alszom.

sms dumák

Ép testben, ép lélek, éppen A1 Wellnessbe érek:
fitnesz és kardiórész, aerobik termek, szauna/jaccuzzi, masszőr, szolárium, kozmetika, fodrászat, vitaminbár és biobolt.
www.a1wellness.hu
A1 Óbuda Wellness Center, 1023 Budapest, Árpád fejedelem útja 26-28. Telefon: 346-3030

www.sagem.com/mobiles

Simply smart*

Nokia 7270 – Művészet vagy csoda?

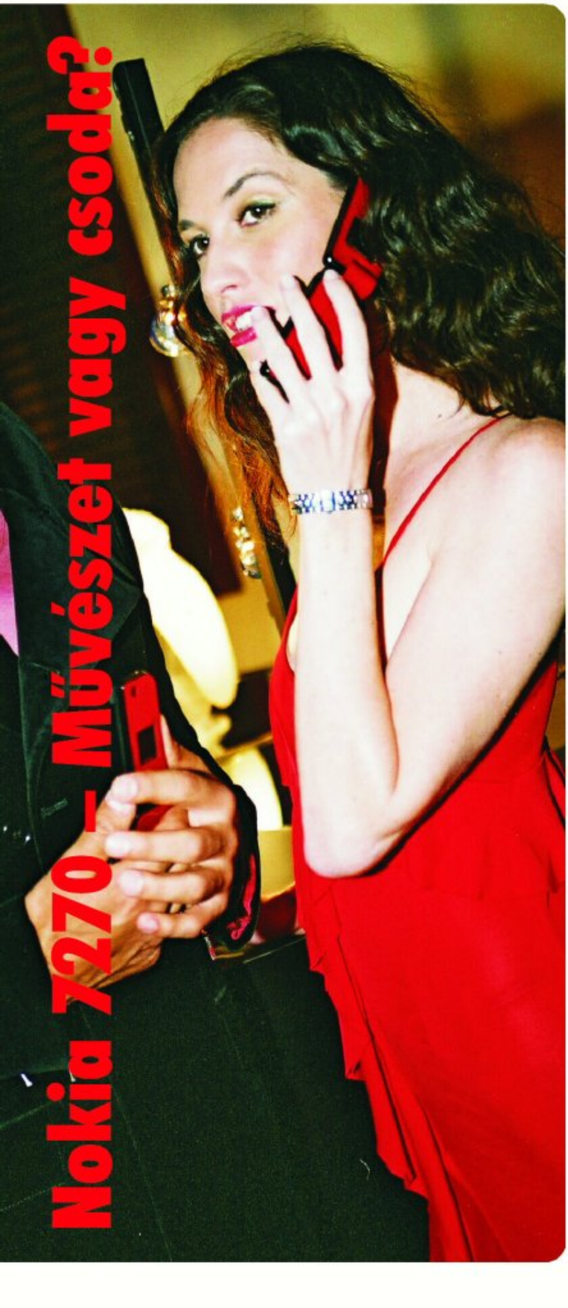

Megérkeztünk! Túlfejlődtünk! Elértük azt a szintet, hogy a kommunikációhoz szükséges igényeket maximálisan ki tudják elégíteni kedvenc mobileszközeink. Kompromisszumok persze mindig akadnak, de manapság már nem okoz gondot a különböző multimédiás elemek küldözgetése, fogadása, és a GSM technológiát megteremtő beszédalapú kommunikáció sem, ami már kissé háttérbe is szorul. Sok emberke gyakorta a hangját sem vállalja, csak pötyög, és így ismerkedik. Ennek fényes bizonyítéka a több ezer – Interneten olvasható – SMS hosszúságú szerelmet és testi vonzalmat sugárzó üzigyűjtemény.

Szövetruhába bújtatva

Manapság már igencsak gondolkodni kell azon, ha valami újat, valami megkapót akarunk becsempészni ebbe a rohamléptekkel fejlődő technikai ágazatba. A mérnökök állásukat féltve, verejtéktől nedves homlokkal, szorgosan alkotnak. Egyik csapat agyából kipattant egy érdekes gondolat, mely a következőt tartalmazta: Mi lenne, ha a művészetet is bekevernénk a témába? A kérdést sok igenlő válasz követte. – Igen, igen, miért is ne. Oly sok agymenéses tehetség van a világon, akik szívesen kézbe veszik ezt a dolgot. Így indult el az a folyamat – vagy nem –, melynek jól sikerült képviselője szerkesztőségünkben landolt.

Kiállítási darab is lehetne, amit bemutatótermek vitrinjei mögött tudunk megszemlélni, ha nem tudnánk róla, hogy egy igazi kommunikációs társat rejt művészi teste. Így nemcsak csodálni, hanem használni is tudjuk szövetdarabokkal díszíthető, 7270-es számmal nyilvántartott 121 g-os modellünket. Hogy milyen szövetről beszélek? Ja, bocsi, az alapcsomagban két darab textilszerű borítást találhatunk, melyet egy laza mozdulattal a telefon köré tekerhetünk, mintegy védőburokként, mely az acélosan fémes előlapot védelmezi. Így könnyedén hangulatunkhoz, stílusunkhoz öltöztethetjük kedves barátunkat. Az okos mérnökök ügyeltek arra, hogy ez a ruhácska ne takarja el a szétnyitható előlapon található, 4 096 színű külső kijelzőt és az integrált VGA kamerát, így a borítást a megfelelő helyen kivágták.

Összecsukható készülékünk formavilágát a szögletes és a lekerekített vonalvezetés egyaránt jellemzi. Oldalsó élei kontúrosak, bal sarka pedig látványosan lekerekített. Testének bal oldalán kapott helyet a hangerőszabályzó gombpáros, míg a jobb oldalon az aprócska bekapcsolót, az adóvevőt aktiváló nyomógombot, illetve az infraport kémlelőnyílását láthatjuk. Mobilunk tetején egy tekintélyes

kitüremkedést figyelhetünk meg, ami nem más, mint a szétnyitásért felelős fülecske, melyen gördülékenyen és határozottan mozdul el a kijelzőket tartalmazó fedlap.

Rejtett szépség

Összecsukott állapotban egy rendkívül egyszerű, sallangoktól mentes forma tekint ránk. Ki gondolná, hogy ez a modell rejteget előlünk valamit. Pedig így van. Méghozzá saját szépségét rejti el. Ahhoz, hogy ezt meglássuk, fel kell tárnunk szögletes előlapunkat. Ekkor telik meg élettel a 65 536 színű, 31,7x38,9 mm méretű, aktív mátrixos TFT kijelző, melynek rajzolata napsütésben is jól élvezhető. Szépségét az összevissza tekergő, kétszínű vonalak fokozzák, melyek mintegy díszítőelemként veszik körül az LCD-t és az alatta helyet foglaló, minőségi műanyagból készült billentyűzetet.

A kezelőfelület sajátossága, hogy nem emelkednek ki a síkból, de mégis határozottan elkülönülnek egymástól. A numerikus rész méretesre sikerült, mely megkönnyíti a kezelhetőséget. A navigációért felelős ötállású, négyzetes kialakítású gombköltemény kis odafigyelést érdemel, hisz elég aprócskára sikerült. Néha előfordulhat, hogy nem az a nyíl aktiválódik, amelyiket mi szeretnénk, hanem a középső gomb megérintése kelti életre az aktuális parancsot. Ezen úgy segíthetünk, hogy hüvelykujjunk vastagságát átszabatjuk kedvenc plasztikai sebészünkkel.

Divatosan multimédiás

Külseje alapján a divattelefonok csoportjába sorolhatnánk, de szolgáltatáskészlete ezt a kategóriát túlszárnyalja. Olyan multimédiás belsővel látták el, mely már a lazább üzleti élet elvárásainak is megfelel. Megtalálható benne az e-mail kliens, a vezetést könnyítő beépített kihangosító, a hangtárcsázás, a konferenciabeszélgetés, a diktafon, a gyors (EDGE) adatátvitel, az XHTML böngésző, az ütemezhető határidőnapló, az ébresztőóra, a mobiltárca, a teendő- és jegyzetlista.

Mindamellett, hogy művészien divatos, még okos is. Ügyesen kiveszi részét a multimédiás szolgáltatások felvonultatásából. Nem okoz gondot neki, hogy a megismételhetetlen mozzanatokat, pillanatokat megörökítse, hisz beépített VGA kamerával is rendelkezik, mellyel 640x480 pixel méretű képeket készíthetünk. Ez az aprócska objektívvel felszerelt fotóapparát 15 másodperces videoclipek készítését is lehetővé teszi.

MMS szerkesztőjének köszönhetően bármikor postázhatjuk ismerőseinknek multimédiás képeslapunkat, melyben ott díszeleg mesteri alkotásunk, ami kedvenc üdülőhelyünk szépségét élethűen adja vissza. Ha viszont archívumba szeretnénk helyezni fotóinkat, akkor nem kell mást tennünk, mint a beépített Infra port segítségével átküldjük őket számítógépünkre. Ehhez viszont a Nokia PcSuit nevet viselő szinkronprogit telepíteni kell közkedvelt PC-nkre.

CONCORDE TELECOM
ConCorde Holding Rt.
Tel.: 06 1 372 74 77 - www.concorde.hu
Vezetékes, és vezeték nélküli telefonok, GSM tartozékok nagykereskedelme

Szórakoztató társ

Művészileg megtervezett kommunikációs barátunk a szórakoztatóiparban is megállná a helyét. Nagyszerűen gondoskodik arról, hogy nagyra tartott gazdija soha ne unatkozzon. Miért szórakoztató? Azért, mert használható FM-rádióként, de ehhez csatlakoztatnunk kell az alapcsomagban megtalálható sztereó headsetet, mivel ennek a kábelét használja antennaként, de használhatjuk játékgépként is. Gyárilag két előretelepített játék kapott helyett memóriájában, melyeket Disco és Chic Pinball névvel láttak el a művészvénájú mérnökök.

A Disco nevet viselő játékban egy saját diszkót kell felépítenünk, fenntartanunk; a másik játék, mint ahogy a neve is mutatja, egy egyszerű, de jó grafikával rendelkező flipper. Játékkészletét, ha megunnuk, akkor sincs probléma, mivel a Java nyelvtámogatásnak köszönhetően egyszerűen bővíthető.
Ezeket a progikat legkönnyebben a WAP-ról tudjuk letölteni beépített böngészőnk közbenjárásával.

Az egyénre szabhatóságot is kellően támogatja, hiszen a témákat, a háttérképeket, a csengőhangokat egyedileg variálhatjuk. Csengőhangként MP3 és AAC kiterjesztésű fájlokat is beállíthatunk. Apróságunk lehetővé teszi, hogy közvetlen eléréssel cseverésszünk választottunkkal. Ennek feltétele, hogy partnerünk telefonja is rendelkezzen adó-vevő funkcióval.

A csevegésünket írott formában is folytathatjuk, a beépített SMS alapú chaten keresztül. Ennek talán egy hátulütője van kis hazánkban, az pedig a magas SMS díjazás, hisz minden egyes üzenetért egy-egy SMS árának megfelelő díjat kell fizetnünk.

Mobil a művészetért

Tesztalanyunk minden olyan szolgáltatással rendelkezik, ami egy multimédiás kommunikációs ketyerétől elvárható. Belső kijelzője már tökéletesen alkalmas rövid videoclipek megjelenítésére, és a különböző fényképfelvételek böngészésére. Polifonikus hangzásvilágát a tisztaság és a jól hallhatóság jellemzi.

Én személy szerint hiányoltam belőle a Bluetooth támogatást, hisz így nem tudunk hozzá csatlakoztatni vezeték nélküli fülest.

Igazi ereje, egyénisége a külső kivitelben rejlik. A modell formavilága szinte művészi. A formatervezők határtalan kreativitását tükrözi a textilborítás, mely szabadon cserélgethető, hangulatunkhoz igazítható. Azoknak a mobilkedvelő emberkéknek ajánlható, akik szeretik az újat, a formabontót, és sokkal többre tartják a külsőt, mint a belsőt.

A művészet érték, a művészet drága, amit tesztalanyunk beszerzési ára is megerősít, de aki jártas a kuriózumok világában, az tudja, hogy ott semmi sem drága, és érdemes rá spórolni.

– T. Tom –

Amiért szeretjük...
Igazi egyéniség.

... amiért nem.
Borsos ár.

Ára:

Előfizetéssel:	–
Feltöltőkártyával:	–
Kártyafüggetlen:	94 900 Ft
	Az árak lapzártáig érvényesek.

A mi irodánkban mindenki örömet okoz nekünk. Egyesek azzal, hogy bejönnek, mások azzal, hogy kimennek...
sms dumák

A játék elkezdődött!

Küldd a MKGAME kódot a 1784-re, és válaszolj helyesen 1 kérdésre!

Nyerj egy különleges, DVD-lejátszásra is alkalmas X-BOX játékgépet a 3 legizgalmasabb játékkal! RÁADÁSUL 1 teljes éven át, havonta két új játékot kapsz!

Játssz Te is!

SMS: 240 Ft+Áfa(60 Ft). Játék vége: 2005.03.06.
Sorsolás: 2005.03.07., közjegyző jelenlétében
Info: 06-1-422-3490, Tv2 Text 323.
Játék és adatvédelmi szabályzat: www.telefor.hu

MMS másképp

Az SMS sikere a mai napig töretlen a mobiltelefon felhasználók körében, de egyvalami mégiscsak döntögeti megingathatatlannak tűnő trónját, és ez nem más, mint a multimédiás üzenet, azaz MMS. A szolgáltatók is igyekeznek alkalmazkodni az új trendhez minél érdekesebb MMS felhasználási lehetőségeket kínálva. Lássunk néhányat a sok közül.

MMS album és galéria

Bárcsak lenne egy olyan hely, ahová szívesen elraktároznánk legszebb MMS-einket, ezeket bármikor elővehetnénk, sőt másokkal is megoszthatnánk. Ez ma már nem csak álom, hála a különböző mobilos szolgáltatásoknak. Az egyik ilyen a Vodafone-é, amelynek lényege, hogy a számunkra kedves MMS-eket saját albumba pakolhatjuk, ráadásul díjmentesen. A bejövő üzenetek mellett további 10 könyvtárban rendezkedhetünk be, sőt ha SMS-ben vagy e-mail-ben meghívást küldünk barátainknak, ők is nézegethetik képeinket. Igazán nem rossz ötlet, ha megtelt a telefonunk memóriája, mert így biztonságos és viszonylag „tágas" (0,5 MB) helyen tudhatjuk, ami fontos nekünk. Mindezt WAP-on és weben keresztül egyaránt elérhetjük.

Néha jó lenne valami különlegesebb MMS-t küldeni, például egy születésnapra? Erre is van kényelmes módszer. A Vodafone MMS Galériában több kategóriában találunk képet, rajzot animációt, amelyek segítségével frappánsan kifejezhetjük érzelmeinket. Ha tetszik valamelyik darab, átmásolhatjuk saját albumunkba, hogy bármikor elővehessük. A havidíjas és VitaMAX-os előfizetők egyaránt használhatják a szolgáltatást.

MMS képeslap

A jobb, VGA kamerával ellátott mobiltelefonok képesek olyan fotókat készíteni, amelyek nyugodtan felvehetik a versenyt egy valódi fényképezőgéppel készített felvétellel. És mi van akkor, ha egy ilyen fotót a távol élő nagymamánknak is szívesen megmutatnánk, csak éppen ő nem igazán van számítógép közelben, és MMS képes mobilja sincs? Itt a segítség a Pannon GSM vadiúj szolgáltatása, az MMS képeslap. Használata pofonegyszerű. Az általunk kiválasztott MMS fotót elküldjük a megadott telefonszámra, válaszul kapunk egy hírüzenetet, ezt aktiválva pedig eljutunk arra a WAP-os felületre, ahol megcímezhetjük és útjára indíthatjuk a képeslapot. A címzett hagyományos postai úton kapja kézhez személyes üzenetünket. Mindezt bruttó 400 Ft-ért. (Hasonló szolgáltatás egyébként a T-Mobile-nál is elérhető.)

Mozgásban van: VideoMMS

Először csak a színes kijelzős mobilok nyomultak, aztán a színes kijelzős kamerások,

manapság pedig az olyan kamerás mobilok, amelyek már alaphangon rövid videofelvétel készítésére illetve videolejátszásra is képesek. Ha már drága pénzért megvásároltunk egy ilyen csodakütyüt, nem árt, ha maximálisan kihasználjuk a tudását, és élvezzük az előnyeit. Például úgy, hogy speciális tartalomszolgáltatást rendelünk videó MMS-ben. A T-Mobile ügyfelei ezt hazánkban elsőként tehetik meg. A szolgáltatás révén mobilunk kijelzőjén mozgóképben tájékozódhatnak a napi időjárásról, és megtekinthetjük a legújabb mozifilmek előzeteseit. Talán eljön az idő, amikor természetes lesz, hogy kedvenc tévésorozatunkat is a mobilunkon nézzük. Bízunk benne, hogy a 3G mobilhálózat kiépítése után ez is hamarosan valóra válik.

Amíg a körömlakk meg nem szárad, a nő gyakorlatilag védtelen.

sms dumák

készülék TIPP

duplakijelzős mobilok

	LG G5400	Motorola MPX220	Motorola V550	Nokia 6170	Nokia 7270
Készülékadatok					
Akkumulátor	760 mAh/Li-Ion	1000 mAh/Li-Ion	700 mAh/Li-Ion	760 mAh/Li-Ion	760 mAh/Li-Ion
Méret	46x86x22 mm	48x100x24 mm	49x89x25 mm	46x88x22 mm	46x88x22 mm
Súly	85 g	117 g	110 g	121 g	121 g
Beszélgetési idő	240 perc	270 perc	244 perc	240 perc	240 perc
Készenléti idő	230 óra	110 óra	148 óra	270 óra	270 óra
Rezgő hívásjelzés	✓	✓	✓	✓	✓
Polifonikus csengés	✓	✓	✓	✓	✓
Dallamszerkesztő	✓	✓	✓	n. a.	–
Névjegyzék-férőhely	200	1000	1000	n. a.	255
Kijelző felbontása	128x128 pixel	176x220 pixel	176x220 pixel	128x160 pixel	128x128 pixel
Kijelző színeinek száma	65 536	262 144	65 536	65 536	65 536
Másodlagos kijelző	✓	✓	✓	✓	✓
Prediktív szövegbevitel (T9)	✓	✓	✓	✓	✓
Naptár	✓	✓	✓	✓	✓
Hangutasítás, hangtárcsázás	–/✓	✓/✓	n. a./n. a.	✓/✓	✓/✓
Kihangosítás	✓	✓	✓	✓	✓
Különlegesség	kinyitható	Windows, kinyitható	kinyitható	kinyitható	kinyitható
Multimédia					
WAP	✓	✓	✓	✓	✓
MMS-küldés, -fogadás	✓/✓	✓/✓	✓/✓	✓/✓	✓/✓
FM-rádió	–	–	–	–	✓
MP3-lejátszó	–	✓	–	–	–
Beépített kamera	–	✓	✓	✓	✓
Csatlakoztatható kamera	–	–	–	–	–
Legnagyobb kamera-felbontás	–	1280x960 pixel	640x480 pixel	640x480 pixel	640x480 pixel
Videolejátszás	–	✓	✓	✓	✓
JAVA	✓	✓	✓	✓	✓
Játékok	✓	✓	✓	✓	✓
Web-böngésző	–	✓	n. a.	–	–
Kapcsolatok					
Infra	✓	✓	–	✓	✓
Bluetooth	–	✓	✓	–	–
Számítógépes csatlakozás	✓	✓	n. a.	✓	✓
GSM-hálózat 900/1800/1900/UMTS	✓/✓/–/–	✓/✓/✓/–	✓/✓/✓/–	✓/✓/✓/–	✓/✓/✓/–
GPRS	✓	✓	✓	✓	✓
korpont:	●●●●○	●●●○○	●●●○○	●●●○○	●●●○○
ára előfizetéssel:	–	–	9 990 Ft	–	–
feltöltőkártyával:	–	–	34 990 Ft	–	–
simlock nélküli ár:	32 990–39 900 Ft	94 900 Ft	–	74 900–87 375 Ft	94 900 Ft

n.a. = nincs adat

Panasonic EB-X701	**Samsung SGH-E600**	**Samsung SGH-E710**	**Sharp GX30**	**Siemens CFX65**	**Sony Ericsson Z600**
780 mAh/Li-Ion	700 mAh/Li-Ion	900 mAh/Li-Ion	780 mAh/Li-Ion	600 mAh/Li-Ion	780 mAh/Li-Ion
49x97x24 mm	46x83x21 mm	45x90x23 mm	49x95x26 mm	48x85x23 mm	48x90x27 mm
107 g	85 g	85 g	110 g	88 g	110 g
360 perc	180 perc	210 perc	210 perc	200 perc	540 perc
250 óra	120 óra	110 óra	250 óra	200 óra	300 óra
✓	✓	✓	✓	✓	✓
✓	✓	✓	✓	✓	✓
–	n. a.	–	✓	✓	✓
9999	1000	2000	500	250	510
176x208 pixel	128x128 pixel	128x160 pixel	240x320 pixel	160x128 pixel	128x160 pixel
65 536	65 536	65 536	262 144	65 536	65 536
✓	✓	✓	✓	✓	✓
✓	✓	✓	✓	n. a.	✓
✓	n. a.	✓	✓	✓	✓
n. a./✓	n. a./n. a.	–/–	n. a./n. a.	n. a./n. a.	✓/✓
✓	n. a.	–	–	✓	–
okostelefon	kinyitható	kinyitható	kinyitható	kinyitható	kinyitható
✓	✓	✓	✓	✓	✓
✓/✓	✓/✓	✓/✓	✓/✓	✓/✓	✓/✓
–	–	–	–	–	–
–	–	–	✓	–	–
✓	✓	✓	✓	✓	✓
–	–	–	–	–	–
640x480 pixel	640x480 pixel	640x480 pixel	1144x858 pixel	640x480 pixel	288x352 pixel
✓	n. a.	✓	✓	n. a.	–
✓	✓	✓	✓	✓	✓
✓	✓	✓	✓	✓	✓
n. a.	n. a.	–	–	n. a.	–
✓	✓	✓	✓	✓	✓
✓	–	–	✓	–	✓
✓	n. a.	✓	✓	✓	✓
✓/✓/✓/–	✓/✓/✓/–	✓/✓/–/–	✓/✓/✓/–	✓/✓/–/–	✓/✓/✓/–
✓	✓	✓	✓	✓	✓
●●●●○	●●●○○	●●●○○	●●●●○	●●●○○	●●●○○
–	–	–	–	–	–
–	–	–	–	–	–
54 990 Ft	59 900–69 990 Ft	83 625 Ft	89 900 Ft	–	44 900 Ft

ADD TOVÁBB, HOGY A MOBILKORBAN OLVASTAD!

Színes háttérképek!

Szexi háttérképek *(Ára: 800 Ft+ÁFA (200 Ft). Tel.: 90/629-888)*

MK660057 MK665072 MK668009 MK668012 MK668013 MK668016

Egyéb háttérképek *(Ára: 400 Ft+ÁFA (100 Ft). Tel.: 90/635-545)*

MK660034 MK660090 MK660099 MK660101 MK660106 MK660109

MK660112 MK660120 MK660124 MK660126 MK660127 MK660149

MK660173 MK660177 MK660179 MK660188 MK660189 MK660190

MK660206 MK660207 MK660211 MK660227 MK660231 MK660233

MK660236 MK660248 MK660249 MK660251 MK660252 MK660256

MK660264 MK660266 MK660271 MK660276 MK660277 MK660281

1. *Bármely* mobilhálózatból a **közölt** telefonszámra küldd el SMS-ben a kiválasztott háttérkép **kódját.** (Példa: **MK660022**) **2.** A válaszban megérkezett könyvjelzőre vagy hírszolgáltatói üzenetre rákattintva **WAP-felületen** keresztül töltsd le a háttérképet. **3.** Mentsd el a letöltött színes háttérképet a telefonodba!

Háttérképek csak megfelelően beállított **WAP-eléréssel** tölthetők le! A beállítások teszteléséhez küldd el az MKTESZT kulcsszót a 20-9000-868 nem emeltdíjas SMS számra! Ha az itt található tartalmat le tudod tölteni, akkor megfelelően működik a WAP előfizetésed. Ha nem, akkor kérd mobilszolgáltatód segítségét a következő ingyenesen hívható ügyfélszolgálati telefonszámon: Pannon 1220, T-Mobile 1230, Vodafone 1270. Telefor Kft. Ügyfélszolgálat: 06-1-422-3490. Felhasználóink adatait a hatályos adatvédelmi előírásoknak megfelelően kezeljük. A szolgáltatás igénybe vételével hozzájárulsz további – akcióinkról szóló – SMS fogadásához. Bővebb információ: www.telefor.hu.

Polifonikus csengőhangok

Fantasztikus árzuhanás!

Mostantól 400 Ft-ért a Tiéd lehet!

06-90/635-545

MK37009: 3+2 – Hej, de csuda jó kedvem van!
MK37427: 3+2 – Sárgul már
MK37431: 4FClub – Vicc volt
MK37085: Ákos – Az utolsó hangos dal
MK37855: Ákos – Ikon
MK37049: Ákos – Ilyenek voltunk
MK37856: Ákos – Keresem az utam
MK37857: Ákos – Örvény
MK37858: Ákos – Valami véget ért
MK37859: Apostol – Eladó, kiadó most a szívem
MK37860: Apostol – Nehéz a boldogságtól búcsút venni
MK37861: Apostol – Nem tudok élni nélküled
MK37862: Apostol – Okosabban kéne élni
MK37066: Auth Csilla – Jól vagyok és pont
MK37067: Auth Csilla – Szerelem az esetem
MK37139: Baby Gabi – Lányi Lala – Darabokra szakítod...
MK37012: Back II Black – Zene nélkül
MK37863: Balázs Fecó – Dőlj hátra
MK37864: Balázs Fecó – Időtörés
MK37865: Bódi Guszti – Dodoro
MK37866: Bódi Guszti – Olyan jó, hogy itt vagy
MK37867: Bódi Guszti – Szép asszony vagy
MK37813: Bunyós Pityu – Őrmester Úr
MK37108: Charlie-Király Linda – Játszom, ahogyan lélegzem
MK37869: Crystal – Álom
MK37013: Crystal – Fújja el a szél
MK37080: Crystal – Itt megtalálsz
MK37870: Crystal – Két utazó
MK37871: Crystal – Nincs több lánc
MK37872: Crystal – Vigyázz rám
MK37014: Cserháti – Kicsi gyere velem
MK37873: Csonka András – Szeretem a szemed
MK37874: Dancs Anna-Ferry – Soha ne múljon el
MK37875: Delhusa Johnny – Holdfényes éjszakán
MK37876: Delhusa Johnny – Össze kéne bújni
MK37877: Desperado – Ég veled
MK37000: Desperado – Gyere és álmodd
MK37878: Desperado – Jó éjszakát
MK37879: Desperado – Jöjj édes álom
MK37880: Desperado – Még egy utolsó perc
MK37881: Desperado – Rajtad múlik
MK37882: Desperado – Soha ne kérdezd
MK37883: Desperado – Sok szép nap után
MK37884: Desperado – Tiéd a főszerep
MK37885: Desperado – Tombolj
MK37753: Dopman – Nincsen arra szó
MK37001: Dupla KV – 20 év múlva
MK37886: Dupla KV – Ha hallod a hangom
MK37887: Dupla KV – Ha nem tudom nem fáj
MK37888: Dupla KV – Kellene most egy jobarát
MK37889: Dupla KV – Kóbor őszi szél
MK37890: Dupla KV – Még most is várok rád
MK37891: Dupla KV – Most élsz
MK37892: Dupla KV – Se veled, se nélküled
MK37893: Fiesta – A tiéd mindenem
MK37055: Fiesta – Aki elmegy ugye hazatér
MK37894: Fiesta – Én vagyok az
MK37895: Fiesta – Gondolj a tegnapra
MK37015: Fiesta – Holla mi amor
MK37896: Fiesta – Mikor rád pillantok
MK37897: Fiesta – Távol mindenkitől
MK37898: Fiesta – Ujra meg ujra
MK37119: Fresh – Én is imádlak
MK37899: Groovehouse – Éjjeli vadász
MK37900: Groovehouse – Elmult a nyár
MK37901: Groovehouse – Ha ujra látom
MK37016: Groovehouse – Hajnal
MK37902: Groovehouse – Támad a szél
MK37018: Groovehouse – Vándor
MK37702: Hooligans – Szivárvány
MK37057: Hrutka Robert – Hárem
MK37019: Irigy Mirigy – Huncut kor
MK37706: Jimmy – Add nekem a szívedet
MK37121: Jimmy – Ugye nem bántod meg
MK37903: Kaczor Ferenc – Bocsáss meg nekem
MK37904: Kaczor Ferenc – Kocsmáros gyújtsd meg a gyertyát
MK37905: kaczor Ferenc – Messze az óceánon
MK37906: Kaczor Ferenc – Tombold ki magad
MK37907: Kerozin – Durva didi
MK37908: Kerozin – Hugacsaka
MK37909: Király Linda – Clubsong
MK37910: Király Linda – Fast lane
MK37911: Király Linda – Holla
MK37912: Lagzi Lajcsi – Hosszú fekete haj
MK37913: Lagzi Lajcsi – Kék a szeme
MK37914: Lagzi Lajcsi – Szeress úgy
MK37707: Lajcsi – Boldogság, gyere haza
MK37708: Lajcsi – Egy a szívem, ezt neked adom
MK37002: LLJunior – Ragamoffin
MK37034: LLJunior – Ragamoffin2
MK37059: Macskafogó
MK37003: Mario – Hol a szerelem
MK37004: Mario – Össze-vissza szédíted a szívem
MK37915: Mario – Sárga rózsa
MK37750: Mary – Jeges szív
MK37005: Matyi és a hegedűs – Necsi-necsi
MK37124: Mc Haver és Tekknő – Kimegyek a temetőbe
MK37916: McHawer+Tekknő – 100 Ft-nak 50 a fele
MK37917: McHawer+Tekknő – By, by lány
MK37918: McHawer+Tekknő – Kislány vigyázz
MK37919: McHawer+Tekknő – Lakodalom van a mi utcánkaban
MK37920: McHawer+Tekknő – Lidi néni
MK37921: McHawer+Tekknő – Piros volt a pradicsom
MK37082: Nox – Ébredj fel
MK37922: Nox – Égen földön
MK37923: Nox – Friesong
MK37711: Nox – Százszor ölelj még
MK37924: Nox – Szomorú angyal
MK37925: Nox – Vágyom a szerem után
MK37926: Nox – Védj meg
MK37146: Peat ir Fernando – Hiányzol
MK37006: Presser – A szerelem jó
MK37713: Révész Sándor – Szerelemnap
MK37007: Romantic – Szeretem őt
MK37008: Ray és Ádám – A csapból is én folyok
MK37927: Sub bass monster – 4 ütem
MK37928: Sub bass monster – Gyulafirátot
MK37929: Sub bass monster – Nincs nő, nincs sírás
MK37930: Sub bass monster – Pörög a fekete lemez
MK37931: Supernem – Hangosabban
MK37932: Supernem – Rendőrsztori
MK37933: Supernem – Surfpunk
MK37083: Tankcsapda – Be vagyok rúgva
MK37063: Tankcsapda – Élni vagy égni
MK37017: TNT – Bolond aki sír
MK37035: TNT – Egyetlen szó
MK37934: TNT – Élj az élettel
MK37010: TNT – Hova visz a hajó
MK37935: TNT – Nélküled
MK37936: TNT – Nem találok szavakat
MK37148: Tóth Veronika – Son of a preacherman
MK37937: Új Tekknő – Aki magyar disznó
MK37938: Új Tekknő – Igyunk a bátor magyarokra
MK37939: Új Tekknő – Még mindig tele van a tököm veled
MK37940: Új Tekknő – Minden ember én akarok lenni
MK37084: Unique – Úton
MK37941: United – A föld napos oldalán
MK37949: United – Élni tudni kell
MK37942: United – Gyémánt éjszakák
MK37943: United – Valami kéne már
MK37162: Varga Zsuzsa -Though
MK37944: Vtech – Az idő
MK37945: Vtech – Homokba írt szerelem
MK37946: Vtech – Kell egy jóbarát
MK37947: Vtech – Senki másnak nem mondtam meg
MK37948: Vtech – Tűzforró vágy
MK37079: Vuk
MK37150: Zanzibár – Az igazi nevem
MK37074: Zanzibár – Kék madár

CSERÉLD LE A CSENGŐHANGODAT!

T-Mobile, Pannon vagy *Vodafone* hálózatból küldd el a kiválasztott többszólamú csengés melletti **kódot** SMS-ben a **06-90-629-888** számra!
Példa: **MK37021.** A válaszban megérkezett könyvjelzőt vagy WAP címet mentsd el, majd a WAP menü segítségével csatlakozz rá a megadott könyvjelzőre vagy címre.
Mentsd el a letöltött csengőhangot a telefonodba.
Polifonikus csengőhangok a következő telefonokra tölthetők: *NOKIA*: 3300, 3510, 3650, 5100, 6100, 6610, 7210, 7250, 7650, *PANASONIC* GD67 és annál magasabb, *SONY ERICSSON* T610, *SAGEM* My X6, *SIEMENS* S55 és annál magasabb, *SHARP* Gx-sorozat.
WAP-PUSH alapon működő szolgáltatások (polifonikus csengőhangok) csak megfelelően beállított **WAP** eléréssel tölthetők le! A beállítások teszteléséhez küldd el az MKTESZT kulcsszót a 20-9000-868 nem emeltdíjas SMS számra! Ha az itt található tartalmat le tudod tölteni, akkor megfelelően működik a WAP előfizetésed.
Ha nem, akkor kérd mobilszolgáltatód segítségét a következő ingyenesen hívható ügyfélszolgálati telefonszámon: Pannon 1220, T-Mobile 1230, Vodafone 1270.
A készülékek a csengőhangokat nem az eredeti előadók hangján szólaltatják meg, hanem oly módon, ahogyan azt az adott készülék műszaki adottságai lehetővé teszik.
További csengőhangokat a weboldalon találsz. www.mobilkor.hu Telefor Kft. Ügyfélszolgálat: 06-1-422-3490.
Az SMS díja: 400 Ft+ÁFA (100 Ft). Felhasználóink adatait a hatályos adatvédelmi előírásoknak megfelelően kezeljük.
A szolgáltatás igénybe vételével hozzájárulsz további – akcióinkról szóló – SMS fogadásához. Bővebb információ: www.telefor.hu.

Mobilműsor, csak nekünk!

Beszélgetés Imfred De Jong-gal, a Nokia Hungary ügyvezető igazgatójával

Ha a szolgáltatók megismerik a szokásainkat, személyre szabott programokat ajánlanak majd a mobilunkon. A készülékgyártó szerint nincs az a futballrajongó, akit ha mobilja megkérdez, akarja-e látni kedvenc csapata épp most lőtt gólját, nemmel válaszol. A mobilkor harmadik generációjánál, az UMTS-rendszerben már az adást is élvezni fogjuk.

Imfred De Jong negyedik éve vezeti a Nokia Hungary-t, irányítva cég a romániai üzleti érdekeltségeit is. Abban az időszakban került Magyarországra, amikor elkezdődött a mobilkorszak nagy Bumm-ja: a lakosság készülékellátottsága ugrásszerűen növekedett az elmúlt években. Míg 2002-ben 30-50 százalék közt mozgott ez a szám, egy évvel később már megközelítette a 70 százalékot, mára pedig fehér hollónak számít az, akinek nincs kéznél egyetlen készüléke sem.

A vezérigazgató érthető módon nagy reményeket fűz a mobilkor harmadik generációjához. Az UMTS-rendszert maga is sok országban használta már, hozzánk legközelebb például Ausztriában. Az átviteli sebességből adódó különbség a GSM, a GPRS, az EDGE, illetve az UMTS között valóban kattázható. A mai, második vagy inkább két és fél generációs hazai rendszerrel szemben az asztali ADSL-internet adatátviteli sebességét produkáló UMTS már nem csak az otthonunkba hozza a világot, hanem azt hamarosan mi is a kezünkben tarthatjuk. A jelenlegi rendszerrel párhuzamos hálózat kiépítése ugyanis elkezdődött, az ősszel már itthon is 3G-vel száguldunk.

– Gyors elérhetőség, zenék, klipek letöltése, játékok, elektronikus levelezés, internet-böngészés, televíziózás... Mindezeket az UMTS-rendszeren szolgáltatók fontos érvként hozzák fel a harmadik generációs mobilok mellett. A felsoroltak közül mi az, ami leginkább hat a készülékek fejlesztőire?

– Elsősorban a média. A képi anyaga, az információ sokfélesége, s magának a médiának a természete, amely minél inkább a képernyőhöz köti az embereket. Ennek a technikai hátterének megteremtéséhez nem csupán a televízió, de a mobilkészülékek gyártói is hozzájárulnak.

Ahogy a szolgáltatók mind jobban megismerik a mobilosok életvitelét, szokásait, egyre inkább az egyénre szabott adások fogják meghatározni a műsorkínálatot. A világban történik valami, s azonnal kapom az üzenetet, hogy akarom-e ezt megtekinteni. Jelenleg arról értesítenek egy futballrajongót, hogy elkezdődött egy mérkőzés, kövesse a WAP-on. A közeljövő az, amikor egyenesben láthatom a mérkőzést, visszajátszásban nézhetem meg a kedvenc csapatom góljait, sőt el is menthetem a meccs legjobb pillanatait.

– A felhasználók a Nokiánál elsősorban a menürendszert dicsérik. Ön szerint miben rejlik a sikerük?

– Az egyik legnagyobb erősségünk valóban a könnyű kezelhetőség. Aki egy Nokiával elboldogul, az már tudja kezelni az összes Nokia készüléket. Fejlesztőink jól ráéreztek arra, hogy milyen logikai rendszerben építsék fel a szolgáltatásokat, a menürendszereinket világszerte könnyen kezelik. Eddig sikerült ennek az elvárásnak megfelelnünk, ugyanakkor egyre több funkciót telepítünk a mobilokba, s ez egyre összetettebbé teszi a rendszert. A menürendszeren túl az akkumulátorok élettartama, a memória bővíthetősége, a design, vagyis a minőség a meghatározó tényező, s ezekben is versenyben vagyunk. Felméréseink szerint a Nokia-használók 76 százaléka a készülékváltáskor ismét a Nokiát fogja választani, ami a készülékeink megbízhatóságát igazolja.

– Milyen árakra számíthatunk a Nokia harmadik generációs készülékeinél?

– A NOKIA a minőséget célozta meg. Ezzel együtt tavaly, világszerte több mint 200 millió készüléket adtunk el. A világpiacot 30-33 százalékban fedjük le, vagyis meghatározóvá váltunk. Ahhoz viszont, hogy piacvezetők maradhassunk, kénytelenek voltunk az árversenybe beszállni. Egyes készülékek árai csökkennek, ami a vásárlónak jó hír. Kereskedelempolitikánkra a megoldást az jelenti, hogy a különböző vásárlóerővel rendelkező embereknek más-más árkategóriájú készülékeket gyártunk, vagyis a Nokiát megpróbáljuk mindenki számára elérhetővé tenni.

Számít a méret

– A harmadik mobilgeneráció megjelenésével az internet beköltözik a mobilunkba. Ugyanígy egy komplett számítógép is benn lakik majd a készülékünkben? A memóriabővítések már a winchesterek irányába mutatnak.

– Általában arra törekszünk, hogy a készülékünk a lehető legkisebb legyen, viszont azt is szeretnénk, ha nagy lenne a monitorja, s a kezeléséhez sem kellene nagyító. Ez bizony ellentmondás. A kijelző méretét,

felbontását egy bizonyos határig növeljük, ami ahhoz szükséges, hogy az internetezés, televíziózás még élvezhető legyen. Aki pedig nagyobb képernyőre vágyik, az csatlakoztassa a mobilját egy laptopra, vagy asztali számítógépre, mert ezt is megteheti. Aki a mobilját játékra használja, a nagy képernyőn élvezi igazán a játékot. Neki egy perifériára van szüksége, amelyet a játékokra fejlesztettünk. A mobillal és ezzel a szerkezettel élvezet nem csak az egyedüli játék, de az is, ha a valaki mással játszunk, akár száz vagy ezer kilométerre egymástól. A technológiai fejlődés mindenki számára jól látható.

Elég csak arra gondolni, hogy két éve még ritkaságszámba ment a színes kijelzős mobil, ma pedig már mindennapos, ráadásul már 256 színből áll össze a kép a kijelzőnkön.

Ami pedig a memória-méreteket illeti: az én készülékemben egy 64 megabájtos memóriakártya található. A fejlesztéseket illetőleg személy szerint a bővítőkártyákban látom a jövőt. Ezek ugyanis semmiben nem különböznek azoktól a szabványos kártyáktól, amelyeket más digitális eszközökben, például a fényképezőgépben találhatók. A mobilommal jelenleg egy megabájtos fotót tudok készíteni, de hamarosan két-három megás képek is megjelennek a mobilok segítségével. A sávszélesség bővítésével pedig ezeket egy-két percen belül oda küldjük majd, ahová csak akarjuk.

– Az új hálózat használata új készülékeket is kíván. Dobjuk el a régit?
– A jelenleg használt készülékeiket nem kell eldobni. Igaz, azzal valóban csak a GPRS, illetve az EDGE-szolgáltatásokat tudjuk majd elérni. A Nokia értékét a használt készülékek piaca is tükrözi, de ha ott sem tudunk, vagy egyszerűen nem akarunk ezzel foglalkozni, akkor arra kérek mindenkit, hogy a szolgáltató partnereinknél vagy országos hálózatunk szaküzleteiben adják le használaton kívüli készülékeiket, akkumulátorukat. A begyűjtésre, szétszerelésre, a veszélyes anyagokat tartalmazó alkatrészek ártalmatlanítására, környezetbarát újrahasznosítására ugyanis nagy figyelmet fordítunk.

– A készülékgyártók Németországban például megelőzték a szolgáltatókat, vagyis már rengeteg embernek volt 3G-s mobilja, miközben azon még csak a régi hálózat szolgáltatásait vehették igénybe. Ön dinamikus fejlődést jósol a hazai UMTS premierjére?
- Már most egy nagy robbanásnak a tanúi vagyunk. Az SMS és az MMS is akkor tudott áttörést hozni, amikor a készülékellátottság a lakosság 25 százalékát meghaladta. A színes kijelzős mobiloknál most értünk ebbe az időszakba, így érthető, hogy az MMS-küldések száma is ugrásszerűen megemelkedett. S itt nem csupán megmosolyogtató képek küldésére, hanem képi információ gyors adatátvitelére gondolok. A harmadik generációs rendszerben szerintem a videotelefonálás lesz a legkevésbé elterjedt, de ha itt is elérjük azt a bizonyos 25 százalékos küszöböt, nyilván ez is változni fog. Látványos fejlődés tekintetében azonban a személyre szabott televíziózásra fogadnék. Már most megjelentünk olyan készülékekkel, amely nem tárolja a beérkező információt, vagyis úgy működik, mint a televízió. A valós idejű kommunikáció ezen a területen nagy távlatokat nyit.

T. L.

Készülékgyártás Magyarországon

A Nokia világelső a mobil kommunikáció területén, a teljes mobil iparág növekedésének és fenntartható fejlődésének motorja. Könnyen használható és biztonságos termékeivel, a mobiltelefonokkal, képkezelő, játék- és médiamegoldásaival, valamint az üzleti szféra számára nyújtott megoldásaival kapcsolja össze az embereket egymással és a számukra fontos információkkal. A cég nem csupán berendezéseket, megoldásokat, de szolgáltatásokat is biztosít a mobil hálózati szolgáltatók és vállalatok számára. Az egyre növekvő gyártókapacitás-igény alapján a cég vezetői hét éve döntöttek a mintegy 100 millió eurós zöldmezős magyarországi beruházásról. A kedvező földrajzi fekvés, az elérhető infrastruktúra és a szakképzett munkaerő miatt esett a Nokia választása Magyarországra és a komáromi régióra. Az 1999. áprilisi alapkőletételtől az első telefon legyártásáig (2000. január) mindössze 8 hónap telt el.

Magyarország egyik vezető távközlési vállalataként a Nokia Networks szélessávú vezetékes, vezeték nélküli és IP-alapú hálózatok számára biztosít kulcsrakész rendszereket és megoldásokat. A budapesti regionális székhelyű Nokia Mobile Phones a mobiltelefonok és tartozékok piacának vezető szállítója. „A jövő gyára" nevet viselő komáromi üzeme az európai piacra szállít mobiltelefonokat. Gyurcsány Ferenc miniszterelnök és Pekka Ala-Pietilä, a Nokia Corporation elnöke a napokban közösen avatta fel a Nokia mobiltelefon gyárának új csarnokát Komáromban.

„Ez a gyár fontos része globális termelési hálózatunknak, amely kilenc gyárból áll. Az eredményes és hatékony gyártás a mobilpiac egyik sikertényezője, ezért célunk, hogy továbbfejlesszük termelésünket." – mondta Pekka Ala-Pietilä, a Nokia Corporation elnöke.

A Nokia 2004 januárjában jelentette be, hogy komáromi gyárában 50 000 négyzetméterre bővíti a gyártóterületet, a beruházás értéke meghaladta az 50 millió eurót. „A bővítéssel is rekordidő alatt végeztünk, s tavaly a Nokia folyamatosan toborozta az új dolgozókat, a komáromi gyár alkalmazottainak létszáma mára már meghaladja a 3000-et." – tette hozzá Timo Kahelin, a Nokia Komárom Kft. ügyvezető igazgatója.

Mobilkor képüzi 06-90/626-262

ÁLLAT	MK470271	MK470796	MK470142	MK470190	MK470725	MK470741	MK470792	MK470258	MK470760
MK470752	MK470719	MK470163	MK470776	MK470757	MK470158	MK470162	MK470262	MK470137	MK470729
MK470739	MK470746	MK470150	MK470130	MK470223	MK470381	MK470263	MK470229	MK470203	MK470252
MK470211	MK470202	MK470771	MK470141	MK470176	MK470126	MK470039	MK470797	MK470791	MK470173
MK470749	MK470167	MK470762	MK470232	MK470787	MK470779	MK470201	MK470045	MK470168	MK470185
MK470030	MK470798	MK470944	MK470758	MK470720	MK470151	MK470192	MK470789	MK470182	MK470256
ARC	MK470273	MK470290	MK470284	MK470289	MK470285	MK470281	MK470941	MK470802	MK470311
MK470278	MK470275	MK470280	MK470274	MK470806	MK470291	MK470277	MK470801	MK470616	MK470272
FELNŐTT	MK470305	MK470812	MK470814	MK470706	MK470307	MK470811	MK470308	MK470298	MK470704
MK470815	MK470819	MK470810	MK470302	MK470817	MK470820	MK470296	MK470816	MK470822	MK470310
FILM	MK470315	MK470312	MK470849	MK470316	MK470314	MK470318	MK470319	MK470600	MK470823

HORROR	MK470713	MK470335	MK470037	MK470340	MK470343	MK470341	MK470571	MK470835	MK470345
JÁRMŰ	MK470863	MK470368	MK470861	MK470866	MK470375	MK470352	MK470854	MK470363	MK470361
RAJZFILM	MK470393	MK470906	MK470909	MK470440	MK470390	MK470424	MK470910	MK470419	MK470917
MK470919	MK470177	MK470443	MK470884	MK470916	MK470426	MK470893	MK470898	MK470904	MK470918
SPORT	MK470956	MK470967	MK470449	MK470455	MK470955	MK470445	MK470957	MK470976	MK470954
Számítógép	MK470478	MK470485	MK470490	MK470997	MK470550	MK470549	MK470993	MK470483	MK470492
SZERELEM	MK470999	MK470517	MK471042	MK471047	MK470033	MK471018	MK471048	MK471033	MK470938
MK471035	MK470716	MK471039	MK470018	MK470500	MK470499	MK471053	MK470009	MK471008	MK470513
Szimbólum	MK470598	MK470695	MK470624	MK470587	MK470594	MK470574	MK470538	MK470610	MK470540
VEGYES	MK470637	MK470887	MK470707	MK470709	MK470567	MK470620	MK470010	MK470921	MK470920
ZENE	MK470640	MK470653	MK470648	MK470651	MK470645	MK470657	MK470808	MK470641	MK470658

T-Mobile, Pannon vagy *Vodafone* hálózatból küldd el a kiválasztott képüzenet alatti **kódot** majd egy szóközt követően a telefonodnak megfelelő **utókódot** SMS-ben a **06-90-626-262** számra! Az utókód Nokia készülékek esetén **NO**, Samsung: **SG**, Siemens: **SIE**. Képüzenetek csak az erre alkalmas Nokia telefonokra, Samsung V200, S300, S100, valamint Siemens M50, C45, S45, ME45, MT50, SL45, C55, A50, SL42 modellekre tölthetőek le. Példa: **MK470145 NO** Ha *másnak* szeretnéd elküldeni a képüzit, akkor a fentiek alapján írd meg az SMS-t annyi módosítással, hogy utókódként a célpont telefontípusát add meg, majd egy újabb szóközt követően a célszemély telefonszámát 06-al kezdve, például: **MK470145 SIE 06301234567** Ha *vezetékes* telefonról szeretnél rendelni, akkor hívd a 06-90-442-466 számot, majd az ott hallható menü segítségével billentyűzd be a kiválasztott képüzi kódját a *betűk nélkül!* További képüzeneteket a www.mobilkoc.hu weboldalon találsz. Telefor Kft. Ügyfélszolgálat: 06-1-422-3490. A rendelés díja: SMS-ben rendelve 380 Ft + ÁFA (95 Ft), vezetékes hálózatból 240 Ft + ÁFA (60 Ft)/perc. Felhasználóink adatait a hatályos adatvédelmi előírásoknak megfelelően kezeljük. A szolgáltatás igénybe vételével hozzájárulsz további – akcióinkról szóló – SMS fogadásához. Bővebb információ: www.telefor.hu

Alcatel One Touch 556:

Mindenkinek tervezve

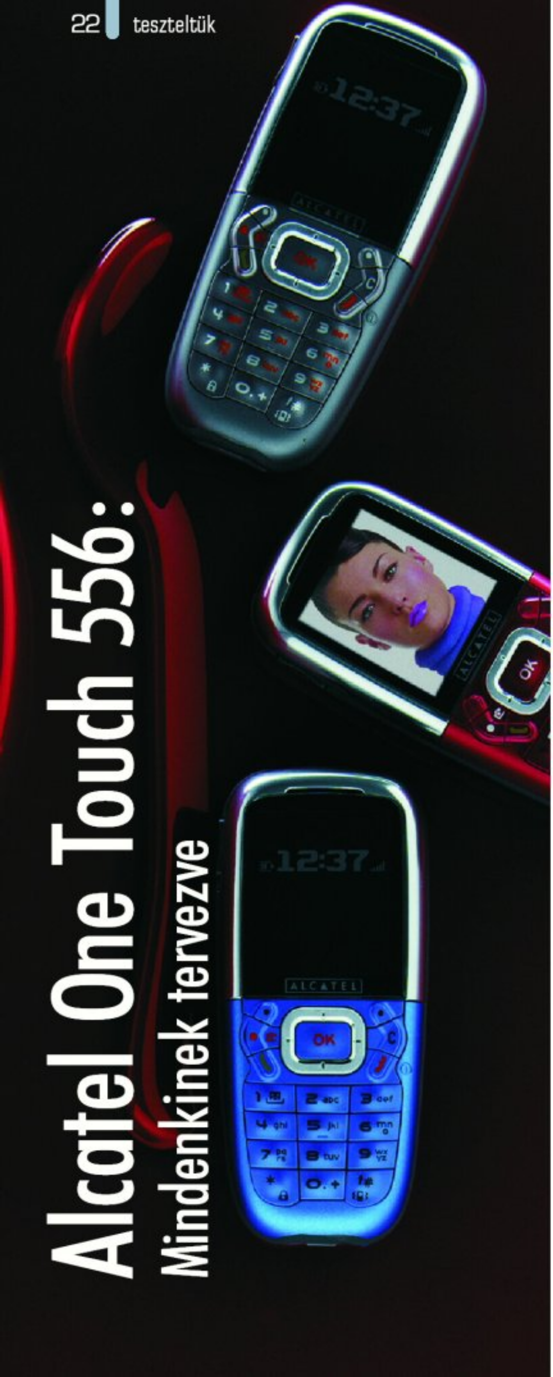

Ki ne szeretne egy tökjó telefont, amivel lehet fotózni, MMS-ezni, WAP-ozni? A kérdés olcsó volt. Persze, hogy mindenki szeretne egy ilyen készüléket. De jön a keserves, sajnos megszokott válasz: – Nincs rá pénzem.

És jön az irigykedés is: a szomszédban még a legkisebb gyerkőc is telefonon kéri az ebédet az édesanyjától. A suliban lefotózza a padtársait, hogy otthon megmutassa a szülőknek, hogy milyen csini szoknyát akar ő is a Plázában vetetni. Legnagyobb gondja, hogy milyen csengőhang szólaljon meg flancos telefonján.

Hát igen, ha így gondolkodunk, akkor elég nehéz lesz az élet. A sebnyalogatás helyett terjesszük ki horizontunk látóterét, melyből – ha így nyilatkozol – még tutira hiányzik egy kedves, franciásan aranyos modell, melyet a gyártó Alcatel One Touch 556-os néven dobott piacra.

556?! Látod, nem is tudod, miről beszélek. Kesergés helyett inkább olvasd el bemutató írásomat, és ismerd meg ezt a mindenki számára elérhető, életvidám, színes egyéniséget, melyet tesztalanyunk testébe bújtattak a szakemberek!

Multimédia elérhető áron

Végre eljött az az idő, amikor már nemcsak a csúcskategóriás telefonok készülnek beépített kamerával, színes kijelzővel, hanem az alsóbb kategóriák képviselői is szert tehetnek ezekre a hardveres elemekre. Most már nemcsak a „pénzeszsákok" futkározhatnak csúcsszuper, sokat tudó multimédiás telefonnal, hanem bárki, aki szeretne egy multimédiás telót, de nem akar vagyonokat költeni.

Tesztalanyunk maximálisan megfelel a kor multimédiás követelményeinek. Formatervezése fiatalságot, vidámságot, bohémságot sugároz. Sarkait lekerekítették, kezelőfelületét különleges vonalvezetésű nyomógombokkal látták el, mely sportos megjelenést kölcsönöz a készüléknek. Belsőségeit kétszínű – tesztalanyunk esetében: ezüst és metálkék – műanyag borítással rejtették el előlünk.

A domború, négy kék leddel megvilágított kezelőfelület felett kapott helyet a 65 000 színű CSTN kijelző, mely kissé pixelesre sikerült, napfényben való megtekintése pedig csak erős idegzetűeknek ajánlható, mivel nehezen olvasható.

A telefontestet egy gumírozott szegély veszi körül, melybe bal oldalon beépül a hangerőszabályzó gombpáros. Készenléti állapotban a hangerőcsökkentővel a hátoldalon található, tükörrel ellátott, integrált VGA kamerát is életre kelthetjük.

Tesztalanyunk hátlapja is elég modernre sikerült. Nonfiguratív domborulat türemkedik ki az akkumulátor fedlapjából. A márkát hirdető embléma sem hiányozhat a hátoldalról, melyet a telefon felső részébe gravíroztak.

Az 556-os modellt Infra porttal is ellátták, melynek kémlelő nyílását a homlokrészbe tuszkolták. 93 g-os barátunkat nyakunkban is hordhatjuk, ehhez csak egy nyakpánt szükségeltetik, melyet kedvencünk feltűnő, gumírozott kitüremkedésébe tudunk befűzni.

Designos kezelőfelület

Tesztalanyunk kezelőfelületét mókásra vették megálmodói. A numerikus gombocskák oly módon domborodnak, mintha apró himlőfoltok nőttek volna felületén. A navigációs gomb egy lekerekített sarkú téglatest körvonala, amelynek közepéből szintén egy himlős OK gomb emelkedik ki. Ezt a gombkölteményt veszik körül az opció-, a híváskezelő, a kameraélesztő és a törlést szolgáló nyomógombok, melyek egységet alkotva türemkednek ki az előlap felületéből.

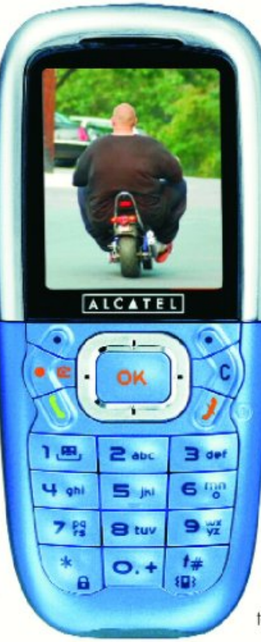

A grafikus kezelőfelületet, vagyis magát a menüt az OK gomb határozott megnyomásával csalhatjuk elő. Alcatelhez hűen ennél a modellnél is háromféle menüelrendeződés közül választhatunk: ikonos, képszerű, asztalszerű. A harmadik, vagyis az asztalszerű kialakítás a legáttekinthetőbb, hisz ebben az üzemmódban az összes főmenü egyszerre rajzolódik ki a képernyőre, a már megszokott 4x3-as elrendeződésben.

Igazi szabadidő-telefon

Alcatelünk egy újabb kategóriát teremt, melynek csoportját szabadidő-telefonoknak is nevezhetjük. Ebben a kategóriában szinte minden olyan kommunikációs szolgáltatás helyet kap, ami manapság napvilágot látott, viszont ezekben cseppet sem mélyül el. Nem nevezhetjük őket 100%-osan üzleti, multimédiás vagy divattelefonnak, mivel ezekből a szolgáltatásokból csak egy csipetnyit merít. Tesztalanyunk is – szolgáltatásai alapján – súrolja a multimédiás jelzőt, de például a kijelző minősége már elmarad az igazi multimédiás készülékek TFT LCD-jétől. Belekap az üzleti szolgáltatásokba is, hisz megtalálható benne az időzíthető naptár, a kalkulátor, az ébresztő,

a Class 10-es GPRS kapcsolat, viszont a Bluetooth, a szinkronizációhoz és a kéznélküli füles működtetéséhez szükséges kommunikációs kapu már hiányzik belőle.

Erőssége a telefonálás és az üzenetkezelés. Fejlett telefonkönyvében 500 bejegyzést tudunk tárolni, melynek tartalmát csoportokba rendezhetjük. Egy névhez tömérdek bejegyzést társíthatunk, mint például: otthoni, munkahelyi és fax számok, e-mail és url címek, beosztás, irányítószám stb.

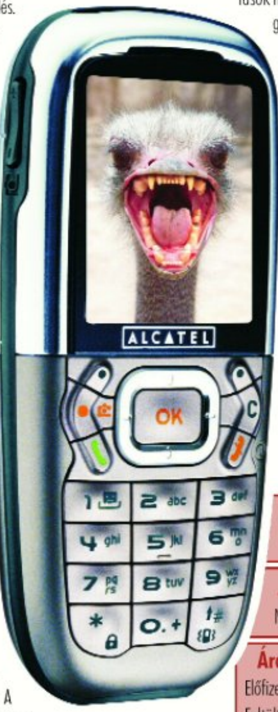

Ügyesen kezeli az SMS-eket, MMS-eket. A multimédiás üzeneteinket saját készítésű képeinkkel is feldobhatjuk, hiszen beépített VGA kamerával is rendelkezik. Kameránkkal animációt is készíthetünk a következő módon: különböző mozzanatokat fotózunk, melyeket kockánként ütemesen animál készülékünk.

556-osunk támogatja a videoclipek lejátszását és továbbküldését is. Ezeket a 3gp formátumú állományokat képernyőkímélőként is beállíthatjuk.

Az egyénre szabhatóság elől sem zárkózik el, hisz le tudjuk cserélni a témákat, a csengőhangokat, menüszíneket. A változatosságot szolgáló multimédiás állományok a 2.0-ás WAP böngésző segítségével letölthetők a Netről, illetve egy szinkron program feltelepítése után az Infra port segítségével is mozgathatjuk állományainkat telefonunk és számítógépünk között.

A szórakoztatásban is kiveszi részét. Két előre telepített játékot találhatunk memóriájában, mely a következő nevekre hallgatnak: Gulos Tale (mászkálós, ugrálós) és Speed Devil (agresszor autós). Támogatja a Java nyelvet, melynek előnye, hogy megunt játék- és alkalmazáskészlete bármikor bővíthető.

Franciásan sokoldalú

Egy igazán sokoldalú telefont ismerhettem meg az 556-os személyében. Minden elvárásnak megfelel, de talán van még mit javítani a szolgáltatások minőségén. Itt leginkább a grafikai megjelenésre, a polifonikus csengőhangok minőségére gondolok. A műanyag borítás játéktelefon hatást ébreszt a szemlélőben.

Az infraportot más telefonnal nem sikerült összehoznom; igaz, a számítógéppel és a megfelelő proggival nagyszerűen kommunikált. Rendkívüli előnye a kellemes ár, mely lehetővé teszi, hogy még inkább megnövekedjen az MMS-képes telefont használók tábora.

Készenléti ideje 270 óra, a beszélgetési ideje pedig 6 óra a műszaki leírás szerint, persze optimális körülmények között. Nekem egy töltéssel 4-5 napot bírt ki használattól függően. Ez nem kevés, hisz a mai telefonok nem ritka, hogy csak 1-2 napot bírnak töltés nélkül.

556-osunk egy igazi életvidám, elérhető modell, mely garantáltan sok embernek fogja megmutatni a multimédiás telefonok előnyeit, szolgáltatásait.

– T. Tom –

Amiért szeretjük...

Kellemes ár, nagy tudás.

... amiért nem.

Nem túl jó a policsengőhangok minősége.

Ára:

Előfizetéssel:	–
Feltöltőkártyával:	–
Kártyafüggetlen:	–

Az árak lapzártáig érvényesek.

Ha valakinek folyamatosan karikás a szeme, az csakis az ördög lehet, mert az sohasem alszik.

sms dumák

Janis'pub
(In memoriam Janis Joplin)
Barátságos ír söröző, korrekt kiszolgálással, remek zenével vár rád a Belvárosban!
V., Király Pál u. 8. Tel.: 266-2619 www.janispub.hu info@janispub.hu

Rendelj csengőhangot!

06-90/626-262

MK28002: Dido – White flag
MK28354: Tóth Veronika – Son of a preacherman
MK28330: Zsolti – Görög dal
MK28396: Dupla kávé – Kóbor őszi szél
MK28487: Rómeó és Júlia
MK28497: Kispál és a Borz – Zsákmányállat
MK28224: Carl Cox – Phuture2000
MK28404: Fiesta – Távol mindenkitől
MK28491: BonBon-Ganxta – Kapod, amit látsz
MK28352: Safri Duo – People in the world
MK28158: Kozso – Soha véget nem ér
MK28264: Vtech – Vele minden jó
MK28184: Kozmix – Angyal
MK28011: Eminem – Business
MK28385: Desperado – Jó éjszakát
MK28122: Cypress Hill – Rock superstar
MK28447: Új Tekknő – Még mindig tele van a tököm veled
MK28182: Avril Lavigne – My world
MK28373: Bódi Guszti – Szép asszony vagy
MK28381: Delhusa Johnny – Holdfényes éjszakán
MK28292: Britney Spears – Soda pop
MK28353: The Rasmus – First day of my life
MK28185: Máté Péter – Egyszer véget ér
MK28086: DMX – Party up
MK28077: The white stripes – Seven nation army
MK28367: Apostol – Nem tudok élni nélküled
MK28176: Slipknot – Wait and bleed
MK28187: Romantic – Homokszem
MK28123: Hegedűs a háztetőn
MK28211: Dmx – Ruff
MK28541: Warren G – Regulate
MK28065: TNT – Kicsi gesztenye
MK28392: Desperado – Tombolj
MK28407: Groovehouse – Elmúlt a nyár
MK28221: Sting-Craig David – Rise and fall
MK28000: Atomic Kitten – Ladies night
MK28202: De ja Vu – Cant Stop
MK28451: United – Valami kéne már
MK28490: Blue – Blubblin
MK28243: Republic – Nagy kő zuhan
MK28181: Süsü
MK28048: Black Eyed Peas – Shut up
MK28546: Melody Boys – Nem loptam én életemben

MK28007: Kylie – Sweet music
MK28047: The Ones – Flawles
MK28231: Faith No more – RV
MK28148: Star Trek
MK28212: Queen – We are the champions
MK28494: Tankcsapda – Örökké tart
MK28298: Queen – I want to break free
MK28417: Király Linda – Fast lane
MK28272: MIIB
MK28167: Las Ketchup – Asereje
MK28522: San Francisco streets
MK28408: Groovehouse – Ha újra látom
MK28283: Tiziano Ferro – Perverso
MK28079: Avril Lavigne – Complicated
MK28222: Love Story
MK28297: D12 – My band
MK28317: Enrique Igelsias – Not in love
MK28287: Jamiroquai – Love Foolsophy
MK28449: United – A föld napos oldalán
MK28291: Tiziano Ferro – Sere nere
MK28244: Rebublic – Szabadíts meg
MK28533: Groove Coverage – 7 years and 50 days
MK28069: Pink – There you go
MK28036: Blue – All rise
MK28005: Enrique Iglesias – Private emotion
MK28374: Bódi Guszti – Szép vagy cigánylány
MK28286: Eminem – Guilty Conscience
MK28473: Edwyn Collins – A girl like you
MK28453: Vtech – Homokba írt szerelem
MK28406: Groovehouse – Éjjeli vadász
MK28477: Danzel – Pump it
MK28080: Busta Rhymes – Brake ya neck
MK28326: Pancsoló kislány
MK28379: Csonka András – Szeretem a szemed
MK28308: Mozart – Varázsfuvola-Éjkirálynő áriája
MK25021: Britney Spears – When you
MK28078: ATB – 9 pm
MK28117: Fish – Life isn't easy
MK28179: Mekk mester
MK28347: Unique – Úton
MK28046: Starsailor – Alcoholic
MK28251: TATU – All the things
MK28327: Zanzibár – Nem szeretsz

MK28236: Judy J – Baby
MK28061: Kylie Minouge – Red blooded
MK28285: Crazy Town – Revolving door
MK28371: Bódi Guszti – Dadoro
MK28280: Emilio – Szállj csak szállj
MK28499: R-Port – Ne félj, te kis bolond
MK28180: Mézga család
MK28186: Republic – Kismadár
MK28290: Metallica – Frantic
MK28547: X-Akták
MK28074: Jennifer Lopez – Feelin' so good
MK28124: James Bond
MK28394: Dupla kávé – Ha nem tudom nem fáj
MK28455: Vtech – Senki másnak nem mondtam meg
MK28263: Vtech – Nem szabad sírni
MK28144: Mission Impossible
MK28190: Sterbynszky – Axetazis
MK28087: Jaydee – Plastic dreams
MK28435: Sub bass monster – 4 ütem
MK28340: Missy Elliot – Work it
MK28430: Nox – Égen földön
MK28345: Tankcsapda – Be vagyok rúgva
MK28262: Vtech – Éjfél után
MK28276: Snap – The power of bhangra 2003
MK28068: Eminem – Square dance
MK28369: Balázs Fecó – Dőlj hátra
MK28105: Reklám Coca Cola
MK28257: Bon Bon – Valami Amerika
MK28301: Usher – Yeah
MK28398: Dupla kávé – Most élsz
MK28479: Lasgo – Something
MK28443: TNT – Nélküled
MK28012: Lumidee – Never leave you
MK28241: Republic – Ez itt egy ló
MK28304: Junior Jack – Da hype
MK28415: Kerozin – Hugacsaka
MK28060: Dr Dre feat-Eminem – Purple hills
MK28067: United – Hajnalban
MK28127: Crazy Town – Butterfly
MK28418: Király Linda – Holla
MK28131: Eminem – Still dont give a fuck
MK28439: Supernem – Hangosabban
MK28471: Bad Religion – No controll

CSERÉLD LE A CSENGŐHANGODAT!

T-Mobile, *Pannon* vagy *Vodafone* hálózatból küldd el a kiválasztott csengés melletti **kódot** majd egy szóközt követően a telefonodnak megfelelő **utókódot** SMS-ben a **06-90-626-262** számra! Az utókód Nokia készülékek esetén: **NO**, Sagem: **SA**, Motorola: **MO**, Siemens: **SI**, Ericsson: **ER**, Alcatel: **AL**, Samsung **SG**. A csengőhangok minden Nokia készülékre és a fenti készülékek közül azokra tölthetők le, amelyek dallamszerkesztővel rendelkeznek. Példa: **MK21026 AL**

Ha *másnak* szeretnéd elküldeni a csengőhangot, akkor a fentiek alapján írd meg az SMS-t annyi módosítással, hogy utókódként a célpont telefontípusát add meg, majd egy újabb szóközt követően a célszemély telefonszámát *06*-al kezdve, például: **MK21026 AL 06301234567**

Ha *vezetékes* telefonról szeretnél rendelni, akkor hívd a 06-90-442-466 számot, majd az ott hallható menü segítségével billentyűzd be a kiválasztott csengőhang kódját a *betűk nélkül*! A készülékek a csengőhangokat nem az eredeti előadók hangján szólaltatják meg, hanem oly módon, ahogyan azt az adott készülék műszaki adottságai lehetővé teszik. További csengőhangokat a www.mobilkor.hu weboldalon találsz. Telefor Kft. Ügyfélszolgálat: 06-1-422-3490

A rendelés díja: SMS-ben rendelve 380 Ft+ÁFA (95 Ft), vezetékes hálózatból 240 Ft+ÁFA (60 Ft)/perc.

Felhasználóink adatait a hatályos adatvédelmi előírásoknak megfelelően kezeljük.

A szolgáltatás igénybe vételével hozzájárulsz további – akcióinkról szóló - SMS fogadásához. Bővebb információ: www.telefor.hu.

Siemens SL10

Melyik volt az első színes kijelzős telefon? Ki találta ki a kétrétegű, elcsúsztatható kivitelt? A legtöbben erre a két kérdésre az Ericsson, illetve a Nokia nevét vágnák rá gondolkodás nélkül, és – a távol-keleti piac ismerete nélkül – többnyire igazuk is lenne: a fent nevezett cégek készülékei voltak az elsők, melyek tömegméretben megismertették velünk a színes mobilfónia előnyeit.

XX. századi mobil

Az öreg motoros mobilosok ugyanakkor emlékezhetnek egy készülékre, mely korát megelőzve a bevezetőben említett tulajdonságokkal volt felvértezve. A mai szemmel is korszerű kinézettel rendelkező SL10-es az évezredforduló előtt két évvel jelent meg, és bár nagy visszhangot nem keltett, a mobilok történelmének egy jelentős mérföldkövét képviseli. Igen, kedves olvasó, 1998-at írunk akkor, amikor a fekete műanyagba burkolt teló a boltokba került, és annak ellenére, hogy akkoriban a multimédia varázsszó még ismeretlen volt a telekommunikáció e szegmensében, már színes képernyővel csábított.

Az SL10-est elnézve akár egy mai telefonról is lehetne szó, bár ha kézbe fogjuk, a súlya és méretei elárulják, hogy nem most került le a futószalagról. A készülék pontos dimenziói (129 x 50 x 26 mm, melyhez 138 grammos súly társul) alapján a Nokia 7650-essel majdnem megegyezik – pedig egy-

MEGUNTA TELEFONJÁT - NE DOBJA EL - VÉDJE KÖRNYEZETÉT

A fenntartható fejlődés alapkövetelménye, hogy termékeink az életciklusuk végén visszaforgathatóak, újra hasznosíthatóak legyenek. A SIEMENS telefonok tervezői ezen követelmények szerint gondolkodnak. Ez év augusztusától az elektronikai termékek hulladékainak újrahasznosításáért és begyűjtéséért a gyártó felelős. Ezért a SIEMENS telefonok márkaszervize, a Tele-Signál Kft. már januártól díjmentesen átvesz minden típusú, megunt, elhasznált készüléket és tartozékot.

Tele-Signál Kft. 1143 Budapest, Hungária krt. 128 - www.tele-signal.hu
Tel.: 06-1 / 471-2471 - Nyitva: Hétfő - Péntek 09.00 - 17.00

két év van közöttük. A formája alapján az SL10-es mindenképpen modernnek számítana, a billentyűzet elrejtése és a szétcsúsztatható kivitel pedig tökéletesen korszerű lenne még manapság is. Megjelenésének idején a fekete kivitel alapvetően designosnak számított, ezen a téren a napjaink ezüstös színben tobzódó társai között képtelen lenne labdába rúgni.

Minden bizonnyal a kemény műanyag külsőnek köszönhető, hogy a napokban a kezeim közé kerülő darabon nem látszódott az idő vasfogának nyoma, és a kijelzőn található egy-két hajszálvékony karcolást leszámítva észre sem lehetne venni, hogy egy ötéves darabról van szó. Miután fél éve nem volt bekapcsolva a muzeális darab, kicsit reszkető kézzel nyomtam meg az ON gombot - egy ilyen matuzsálem esetében nem mindig tesz jót, ha nem használják, főleg az akkumulátor sínyli meg a gazda hanyagságát - , de örömömre a telefon szoftvere minden gond nélkül elindult. Furcsa volt látni, milyen gyorsan bebootol a készülék – a mai társai percekig is gondolkodnak, mielőtt használatba lehet őket venni.

Szinte színes

Amit elsőként megcsodáltam az a színes kijelző, ami 97 x 54 pixelen, és hat sorban varázsolta el a korabeli felhasználókat. Persze, ne várjunk színorgiát és grafikus felületet – a mai szemmel nem túl szép Siemens menürendszer alapvetően karakteres, pár színnel operáló navigációs lehetőséget kínál. A későbbiekben ugyanezt a menürendszert látjuk viszont a monokróm Siemensekben is. Bevallom őszintén, a puritán navigáció nem nyerte meg tetszésemet, nekem sikerült eltévednem a menürendszer ágas-bogas rendszerében, többször is. Ez minden bizonnyal annak köszönhető, hogy korai mobilos élményeim egy másik gyártóhoz kötődnek, és az első beidegződéseken nem könnyű felülemelkedni.

A Siemens SL10 szolgáltatásai korában a csúcstechnológiát képviselték, manapság már egy alsókategóriás telefon – kis túlzással – kenterbe verné '98-as német ipar büszkeségét. Akkoriban az SMS-t még GSM táviratnak hívták, és nem volt triviális, hogy egy készülék fogadni és küldeni is tud 160 karakteres üzeneteket. Ugyanígy csodájára jártak a 15 választható csengőhangnak, mely a Nokia készülékekkel versenyezve adta meg a szabad választás nem pótolható élményét. A készülék memóriabeli képességei mai szemmel már megmosolyogtatóak: mindössze 50 telefonszámot tárolhatunk, és a hívásinformációban is 10 tárcsázott, 10 fogadott és 10 nem fogadott telefonszám fér el csupán. Van viszont óra és ébresztő funkció, illetve az SL10 20 nyelvet beszél, azaz ennyi módon képes megjeleníteni a menüt.

Infraport és adatátvitel

Ami igazán újdonságnak és egyedülállónak számított 1998-ban, az az Infra port, amivel az SL10-es rendelkezett. A Siemens weboldalának tanúsága szerint ez volt az első készülék, melyet az adatátvitel ilyen eszközével szereltek fel. Ezt az állítást sem megerősíteni, sem cáfolni nem tudom, bár némi bizonytalanságra utal az, hogy az említett hivatalos oldalon is egy zárójeles kérdőjel szerepel a tényként közölt állítás mögött. Mindenesetre az SL10-es adatátvitelre is alkalmas, és az infrának köszönhetően könnyedén lehet notebookunkhoz kapcsolni, így modemként is kiválóan funkcionál – természetesen észtveszejtő sebességet ne várjunk tőle, mindössze 9600 bps-sel szakíthatunk az információs szupersztrádán.

A telefon paramétereit elnézegetve egy dolog tűnt fel, mellyel lényegesen kilóg a mai társai közül: ez az akkumulátorok által biztosított rendelkezésre állási idő. A standard 550 mAh-es Li-Ion akksi ugyanis mindössze 3 órás beszélgetési és 40 órás rendelkezésre állási időt biztosít, még a kiegészítőként kapható extra akkumulátor is csak ezeknek az értékeknek a dupláját képes hozni. Összehasonlításul: egy mai átlagos készülék készenléti ideje 200-300 óra, míg a beszélgetési idő min. 5-6 óra szokott lenni. A tesztelt telefon természetesen hajlott korának és elhanyagoltságának „köszönhetően" a gyári értékek töredékét volt képes hozni, új akkumulátort pedig nem lehet beszerezni ehhez a matuzsálemhez.

Az SL10 egy korszakalkotó telefon volt, a későbbiekben a Nokia 7650-es és a Siemens SL55-ös modellekben jelent meg az az újítás, amit a német mérnökök ProSLIDE technológiának neveztek el, és a billentyűzet elrejtésére szolgált. Bár a multimédiás képességeknek híján van a telefon, a saját korában mégis egy elegáns, exkluzív készüléknek számított, mely elsősorban az üzleti felhasználók számára nyújtott megoldást – leginkább az adatátviteli képességeinek köszönhetően.

HIHETETLEN AKCIÓ!
TÖLTSD LE, MINDÖSSZE 240 Ft-ÉRT!

Küldd az MKKÉP szót a 1784-re! (színes háttérkép)
Baby Gaby - Lala: Darabokra szakítod a szívemet
Küldd az MKCSENG szót SMS-ben a 1784-re! (mono csengőhang *)
Küldd az MKDALLAM szót a 1784-re! (polifónikus csengés)

Küldd az MKJAVA szót a 1784-re! (TRAFFIC játék **)
* **AKCIÓS** Mono csengőhang letöltésénél írd a MKCSENG szó után készüléked típusának betűjelét! Pl. MKCSENG AL vagy MKCSENG SIE. Nokia NO, Samsung SG, Sagem SA, Motorola MO, Siemens SI, Ericsson ER, Alcatel AL. A mono csengés minden Nokia készülékre, valamint a fenti készülékek közül azokra tölthető le, melyek dallam-szerkeztővel rendelkeznek. Dallamként is letölthetők: SIE (Siemens SL42, S45, SL45, Me45, M50, MT50, A50, C45, C55)ALC (Alcatel 511, 512, 525, 715) ** **TRAFFIC** készülékei: Nokia 3100, 3200, 3220, 3300, 3510i, 6100, 6610(i), 6800, 6810, 6820, 7200, 7210, 7250(i), 7260, 2650, 5140, 6230, 6220, 5100, 8910i, Siemens M55, Siemens S55, Siemens SL55, Siemens MC60, Siemens C60

Mobilkor oplogó 06-90/626-262

MK775078	MK775082	MK775087	MK775089	MK775091	MK775095	MK775105	MK775112	MK775128	MK775156
MK775157	MK775158	MK775160	MK775170	MK775176	MK775177	MK775209	MK775212	MK775217	MK775220
MK775226	MK775248	MK775252	MK775636	MK775640	MK775645	MK775652	MK775655	MK775657	MK775658
MK775663	MK775669	MK775677	MK775684	MK775695	MK775718	MK775727	MK775740	MK775744	MK775751
MK775760	MK775774	MK775775	MK775803	MK775808	MK775809	MK775263	MK775821	MK775282	MK775289
MK775291	MK775293	MK775299	MK775313	MK775320	MK775327	MK775345	MK775619	MK775859	MK775862
MK775866	MK775351	MK775354	MK775359	MK775868	MK775870	MK775132	MK775362	MK775364	MK775365
MK775367	MK775380	MK775381	MK775389	MK775398	MK775399	MK775402	MK775406	MK775873	MK775879
MK775891	MK775410	MK775414	MK775418	MK775421	MK775429	MK775430	MK775898	MK775901	MK775902
MK775903	MK775906	MK775435	MK775439	MK775441	MK775450	MK775451	MK775459	MK775460	MK775463
MK775916	MK775918	MK775920	MK775004	MK775219	MK775464	MK775465	MK775468	MK775621	MK775629
MK775931	MK775932	MK775933	MK775936	MK775942	MK775183	MK775475	MK775480	MK775481	MK775484
MK775498	MK775508	MK775519	MK775520	MK775524	MK775535	MK775543	MK775545	MK775955	MK775967
MK775970	MK775982	MK775986	MK775989	MK775994	MK775999	MK775010	MK775552	MK775553	MK775557
MK775561	MK775568	MK775574	MK775583	MK775593	MK775594	MK775595	MK775596	MK775602	MK775612

T-Mobile, *Pannon* vagy *Vodafone* hálózatból küldd el a kiválasztott logo alatti **kódot** majd egy szóközt követően a telefonodnak megfelelő **utókódot** SMS-ben a **06-90-626-262** számra! Az utókód Nokia készülékek esetén **NO**, Samsung telefonok esetében **SG. Csak Nokia és V200, S300, S100 típusjelzésű Samsung-okra tudunk oplogót küldeni.** Példa: **MK775157 NO** Ha *másnak* szeretnéd elküldeni a logót, akkor a fentiek alapján írd meg az SMS-t annyi módosítással, hogy utókódként a célpont telefontípusát add meg, majd egy újabb szóközt követően a célszemély telefonszámát *06*-al kezdve, például: **MK775157 SG 06301234567** Ha *vezetékes* telefonról szeretnél rendelni, akkor hívd a 06-90-442-466 számot, majd az ott hallható menü segítségével billentyűzd be a kiválasztott logó kódját a *betűk nélkül*! További operátorlogókat a www.mobilkor.hu weboldalon találsz. Telefor Kft. Ügyfélszolgálat: 06-1-422-3490 A rendelés díja: SMS-ben rendelve 380 Ft+ÁFA (95 Ft), vezetékes hálózatból 240 Ft+ÁFA (60 Ft)/perc. Felhasználóink adatait a hatályos adatvédelmi előírásoknak megfelelően kezeljük. A szolgáltatás igénybe vételével hozzájárulsz további – akcióinkról szóló – SMS fogadásához. Bővebb információ: www.telefor.hu.

Mobilkor képüzi 06-90/626-262

MK470044	MK470124	MK470175	MK470191	MK470200	MK470213	MK470226	MK470234	MK470239	MK470245
MK470247	MK470259	MK470592	MK470710	MK470721	MK470730	MK470735	MK470745	MK470780	MK470785
MK470793	MK470933	MK470940	MK470287	MK470804	MK470295	MK470597	MK470818	MK470404	MK470332
MK470333	MK470334	MK470338	MK470346	MK470553	MK470832	MK470374	MK470852	MK470853	MK470855
MK470856	MK470857	MK470027	MK470389	MK470399	MK470405	MK470422	MK470442	MK470874	MK470878
MK470880	MK470883	MK470885	MK470888	MK470892	MK470905	MK470446	MK470456	MK470959	MK470970
MK470406	MK470466	MK470480	MK470484	MK470494	MK470547	MK470548	MK470032	MK470040	MK470416
MK470520	MK470664	MK470712	MK471009	MK471016	MK471017	MK471019	MK471027	MK471044	MK471045
MK471050	MK470528	MK470532	MK470541	MK470544	MK470546	MK470558	MK470605	MK470613	MK470022
MK470428	MK470444	MK470552	MK470565	MK470570	MK470588	MK470603	MK470608	MK470615	MK470928

T-Mobile, *Pannon* vagy *Vodafone* hálózatból küldd el a kiválasztott képüzenet alatti **kódot** majd egy szóközt követően a telefonodnak megfelelő **utókódot** SMS-ben a **06-90-626-262** számra! Az utókód Nokia készülékek esetén **NO**, Samsung: **SG**, Siemens: **SIE**. Képüzenetek csak az erre alkalmas Nokia telefonokra, Samsung V200, S300, S100, valamint Siemens M50, C45, S45, ME45, MT50, SL45, C55, A50, SL42 modellekre tölthetőek le. Példa: **MK470145 NO** Ha *másnak* szeretnéd elküldeni a képüzit, akkor a fentiek alapján írd meg az SMS-t annyi módosítással, hogy utókódként a célpont telefontípusát add meg, majd egy újabb szóközt követően a célszemély telefonszámát *06*-al kezdve, például: **MK470145 SIE 06301234567** Ha *vezetékes* telefonról szeretnél rendelni, akkor hívd a 06-90-442-466 számot, majd az ott hallható menü segítségével billentyűzd be a kiválasztott képüzi kódját a *betűk nélkül*! További képüzeneteket a www.mobilkor.hu weboldalon találsz. Telefor Kft. Ügyfélszolgálat: 06-1-422-3490. A rendelés díja: SMS-ben rendelve 380 Ft+ÁFA (95 Ft), vezetékes hálózatból 240 Ft+ÁFA (60 Ft)/perc. Felhasználóink adatait a hatályos adatvédelmi előírásoknak megfelelően kezeljük. A szolgáltatás igénybe vételével hozzájárulsz további – akcióinkról szóló – SMS fogadásához. Bővebb információ: www.telefor.hu

A vezeték nélküli kommunikáció története

Jelek az éteren át

Nem akarom megsérteni a tisztelt olvasóközönséget, de az egyszerű állampolgárok többsége valószínűleg nem tudná szabatosan kifejteni, hogy megy a hang abban a fránya zsinórban, mely a hangszórót összeköti a mikrofonnal. És ha a szilárd közvetítőközeg tevékenysége ilyen misztikumba húzódik vissza, akkor vajon mekkora homály lengi körül a vezeték nélküli jelátvitel mechanizmusát! Most azonban sorozatunk elért arra a pontra, mikor végre lerántjuk a leplet a híradástechnikai-műszerészek és elektromérnökök által fejlesztett, a lényeget elleplező lila ködről.

Bűvös erővonalak

Eljutottunk ugyanis az elektromos áram segítségével működő vezeték nélküli kommunikációs eszközök korának előszobájába, a felfedezésektől hemzsegő XIX. századba. Nosza, lépjünk is be a kitárt ajtón!

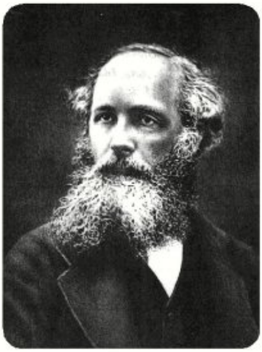

James Clerk Maxwell

A XIX. század első felében az idős Faraday számára kísérletei alapján matematikailag leírhatatlan tényként tudatosult, hogy az elektromos áram hatása alatt álló testek egymással – valamilyen szédítő sebességgel ható – erővonalak által kapcsolatba kerülnek. Az 1852-ben diplomázott skót James Clerk Maxwell a világ nagy szerencséjére úgy döntött, hogy professzor lesz. Csak éppen nem talált megfelelő témát a disszertációjának.

A kutatásokat böngészve beleütközött Faraday fenti megállapításába, és továbbgondolva arra a következtetésre jutott, hogy „minden áram mágneses erővonalakat kelt, és úgy hat, ahogy számára azt az erővonalak előírják." 1855-ben fel is olvasta dolgozatát Cambridge-ben a Faraday-féle erővonalakról.

A hullámmozgás

Érdekességképpen: nem a cambridge-i egyetem kommunikáció vagy híradástechnikai tanszékén – ilyen haszontalan intézmények azokban a boldog időkben még nem léteztek –, hanem a Filozófiai Társulat előtt. Elméletét természetesen kétkedve fogadták, de az akkor már Aberdeenben tanító Maxwell elküldte dolgozatát a legilletékesebbnek: Faraday-nek.

Faraday már kísérleti úton rájött mindarra, amire Maxwell matematikailag, sőt, arra is rájött, hogy az áram mágneses hatása az egyik tárgyról a másikra fénysebességgel terjed. Akkoriban erre mások is rájöttek, mindenki egymástól függetlenül, mint például a német Wilhelm Weber. Közben Maxwell felfedezte, hogy az elektromágneses hullámok úgy terjednek szét az éterben, mint a vízben a hullámok. A tudományos élet szokásának megfelelően reagált: az ötletet rémálomnak nyilvánították. A hullámmozgást számos tudós előállította a gyakorlatban, mint például B. W. Feddersen a rezgőkörével vagy Heinrich Ruhmkorff az 1863-as párizsi világkiállításon szikrainduktorával, de egyedül Maxwell tudta levezetni – matematikai úton – az elektromágnesesség hullámtulajdonságait.

Ez nem meglepő: a fénysebességgel terjedő, szemmel nem látható elektromágnesesség hullámtulajdonsága tapasztalati úton nem észlelhető. 1864-ben dolgozatában kimondta, hogy ezek a hullámok megfelelő eszközzel felfoghatók, és érzékszerveinkkel észlelhető jelekké alakíthatók. Ez gyakorlatilag a rádióhullámok és a rádió adó-vevők potenciális létezésének deklarálását jelentette.

Az első jeltovábbítás

1866-ban Mahon Loomis, amerikai fogorvos Washingtonban közzétette elektromos légi jeltovábbító készülékének műszaki leírását. A hatás döbbenetes volt: a kortársak ügyet sem vetettek rá. Loomis erre a szokásos módszerhez folyamodott: meghívott pár nagykutyát (szenátort stb.), és bemutatta a készülékét. A közvéleményt ekkor azonban egy vonatrablás sokkolta. Loomis nem tágított, és a Blue Ridge hegység két csúcsa között sikeres jelátvitelt hajtott végre. Az antennákat sárkányok (papírsárkányok és nem mesebeli) által

Heinrich Ruhmkorff

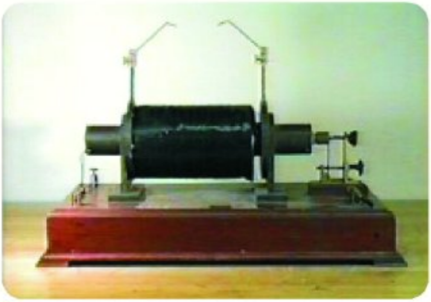

bocsátotta a magasba. A két sárkány közötti távolság 22.5 kilométer volt, a jeladást és vételt óramű szinkronizálta. Ez volt az első elektromágneses hullámok segítségével történő jeltovábbítás. A folytatás azonban 1872-ig szünetelt. Ekkor Loomis szabadalmat kért a tökéletesített táviratozásra, majd 1873-ban kétmillió dollárnyi részvénnyel megalakult a Loomis Légi Távíró Társaság is. A gazdasági válság és a telefon megjelenése azonban csődbe juttatta a társaságot, így a technikai fejlődés megint szünetelt.

Hatósugár 450 méter

David Hughes

Az elméleti háttér azonban tovább finomodott: Maxwell 1873-ban megjelentette a Tanulmány az elektromosságról és mágnesességről című dolgozatát, tovább növelve a kortárs tudományos élet döbbent kétkedését. Sajnos Maxwell 1879-ben eltávozott az élők sorából. Pont abban az évben, decemberben David Hughes, a betűnyomó távíró és a mikrofonelv feltalálója észrevette, hogy a telefonkagylóban halk kattanás hallatszik, ha a közelben elektromos kisülés történik, vagy valamilyen tárgy elektromos áram alá kerül. Fenomenális látvány lehetett az eufórikus arckifejezéssel, füléhez szorított telefonkagylóval előbb a lakásában, majd az utcán fel-alá járkáló professzor, aki a jelek hatósugarát próbálta megállapítani. Négyszázötven méterig jutott. Maxwell elméleti megállapításait ismét igazolta a gyakorlat, de Hughes professzor bemutatóit a tudományos élet már megszokott közönye fogadta. Hughes soha nem közölte ez irányú felfedezéseit, és kísérleteit sem folytatta.

Jelek drót nélkül

Pár év múlva, mikor a telefon már általánosan elterjedt volt, a telefonhasználók felfigyeltek arra, hogy bizonyos esetekben teljesen ismeretlen emberek beszélgetésébe kapcsolódnak be, azaz a telefonvonalak között áthallás alakult ki. Az elektromérnökök ekkor felfedezték a spanyolviaszt: villamos huzalok indukciója révén drót nélkül is lehet jeleket küldeni. Megindultak a kísérletek: Edison a vasúti kocsik tetejére szerelt huzalokkal vette a sín melletti távíróvezetékben futó jeleket, míg az angol William Preece a földben próbálta terjeszteni az elektromágneses hullámokat. A kis rezgésszámú jelek azonban hamar elhaltak, mivel nem rendelkeztek elég energiával a továbbterjedésre.

1885-ben azonban egy olyan jelentéktelen esemény történt, ami – ahogy az a jelentéktelen eseményekkel történni szokott – döntő fontosságúvá vált a későbbiekben. Egy huszonnyolc éves tanár érkezett a karlsruhei műszaki főiskolára. A kiváló képességű és nagy tehetségű, mindenre nyitott fizikaprofesszor neve Heinrich Hertz volt. De az ő történetéről majd a következő számban.

Olyan nincs, hogy verekedés közben futballmeccs tör ki?!

sms dumák

Titkosítás az információtechnológiában

Az Enigma

Mit tegyünk, hogy az Alfa Centauri lakói ne olvasgassák e-mail-jeinket? Lehet-e lehallgathatatlanul telefonálni? Ki buktatta le az IRA terroristáit?

Titkos üzenet...

A hálózatok használatának rohamos elterjedése – és itt elsősorban az Internetre gondoljunk –, illetve a vezeték nélküli hírközlés mindennapos használata felveti a titkosítás problémáját. A mindenki által elfogható üzenethordozók – és ebbe beletartoznak a megfelelő vevőkészülékkel fogható rádióhullámok – miatt fennáll a veszélye annak, hogy olyanok kezébe jutnak az üzenetek, akiknek semmi közük hozzájuk, sőt, gonosz módon fel is használhatják azokat ellenünk. Bizony, az első rádióadások már az Alfa Centaurinál járnak, melynek egy kies bolygóján most kis zöld alakok vadul fejtik azokat, lévén nem voltak kódolva.

A titkosítás lényege, hogy egy kulcs segítségével úgy kódoljuk az információt, hogy az csak a kulcs segítségével legyen visszafejthető, dekódolható. Ez a gyakorlatban bonyolult és kevésbé bonyolult matematikai műveletek sorozatát jelenti, amelyeket a számítógépek segítségével radikálisan meg lehet gyorsítani. Régebben mechanikus vagy elektromechanikus kódoló és kódfejtő szerkezetek voltak használatban. Ilyen volt a híres Enigma, a németek második világháborús kódoló-dekódoló készüléke. Ennek – a tengeri kommunikációban használt változata – korán az angolok kezére jutott, így a háború végéig előre tudták a német haditengerészet tevékenységét. Komoly kémtevékenységgel pedig megszerezték a szárazföldi változatát is, fokozva a szövetségesek felderítési képességét.

Az 1980-as évekig a problémát az jelentette, hogy az üzenettel – vagy azt megelőzően – a kulcsot is el kellett juttatni a vevőhöz. Ha pedig a kulcsot elfogták, oda lett a titkosítás. A megoldást az ún. nyilvános kulcs használata hozta: egy kódolt üzenethez egy, a titkosításhoz használt nyilvános kulcs és a dekódoló párja tartozik. A kulcsok matematikai értelemben felcserélhetők, és birtokukban a dekódolás gyerekjáték. A kulcs nélkül a kódfejtés viszont rendkívül nehéz, kb. prímtényezőkre való felbontáshoz hasonló feladat, amelyet még a világ leggyorsabb szuperszámítógépei is megviselik, de legalábbis ésszerűtlenül hosszú ideig terhelik.

Páratlan prímek

Nem célom, hogy a matematikai részleteket kifejtsem, de a prímtényezőkre való bontásnak nagy szerepe van a kódolásban. Ezért örülnek a matematikusok, hogy ha újabb prímszámot fedeznek fel. Tudvalévő ugyanis, hogy a prímszámok számegyenesen való elhelyezkedésében semmi szabályszerűség nincsen, vagy legalábbis eddig még nem fedezték fel azt. Ha pedig egy számsor nem képezhető szabályszerűen, akkor a visszafejtése csak próbálgatás útján hajtható végre. Jó példa erre az a történet, miszerint az IRA akcióit nem egy elfogott terrorista árulta el a 80-as években, hanem egy matematikus, aki elárulta az üzenetek kódolásához használt képletet.

A szabadkulcsos-kódolás erejét a kulcs bitekben mért hossza alapján lehet megadni: minél hosszabb a kulcs, annál nehezebb megfejteni. Jelenleg a legelterjedtebb a PGP kulcs, a Pretty Good Privacy, melynek GNU, azaz nyílt verziója a GPG. Kulcshosszai 128 bitnél kezdődnek, de gyakori a 2048 vagy ennél is hosszabb kulcs. Ezzel titkosíthatunk e-mail-eket, használhatjuk digitális aláírásra, beépíthetők kommunikációs eszközökbe, mint például a mobiltelefonok.

Nézzük most a GPG működését a gyakorlatban: a szoftver telepítését követően meg kell adni a nyilvános kulcspárunkat: a titkos és nyilvános kulcsot. Minden kulcspárhoz jelszó tartozik – az aktiválás miatt –, és van olyan program, amely több kulcspárt is képes kezelni, növelve a titkosítás hatékonyságát. Ha azonban valamelyik jelszót elfelejtjük, oda a dekódolás lehetősége. A jelszavak leírása pedig a titkosítás halálát jelentik, amelynek súlyos voltát mindenki átérezheti, amikor bankkártyát talál alkoholos filccel ráírt PIN-kóddal. A nyilvános kulcsot értelemszerűen mindenki

ismerheti, a titkosra viszont vigyázni kell. Ezt biztonsági okokból – pl. adathordozó sérülés miatt elveszhet – felírhatjuk valahova, hiszen az aktiválását a jelszó végzi el.

Írjuk alá digitálisan!

Ha az üzenetet nem akarjuk titkosítani, de a hitelességét szavatolni kívánjuk, akkor segít a digitális aláírás, melyet a web böngészők és a levelezőrendszerek ma már támogatnak. A rendszer lényege, hogy a program kivonatot (digest) készít az üzenetből, és a kulcsunkkal kódolja azt. A fogadó a mi kulcsunkhoz tartozó nyilvános kulccsal dekódolni próbálja az üzenet kivonatát. Ha ez sikerül, akkor az üzenetet csak mi küldhettük, azaz a hitelesítés megtörtént. Pontosabban: a beérkező levélből a fogadó szoftvere kivonatot készít, és dekódolja azt, majd ezt a kódot összeveti a csatolt kóddal. Még egyszer hangsúlyozandó: a csatolt kód a küldő titkos kulcsával készült, a fogadó által készített ellenőrző kód pedig a nyilvános kulccsal. Mivel a két kód matematikai értelemben felcserélhető, a két kódnak meg kell egyeznie. Így az aláírást követő üzenetmódosítással sem lehet taktikázni, hiszen akkor már nem az eredeti levél kivonatából készül az ellenőrző kód. A böngészők által támogatott a fenti elven működő Secure Socket Layer (SSL), de ehhez természetesen a webszerver képessége is szükséges.

A Rosette-i kő

A titkosítás biztonsága azonban a kulcs biztonságát is feltételezi: Jó megoldás, ha a kulcs külön adathordozón (USB pendrive, flashram-kártya) található, és csak a kódolás-dekódolás idejére csatlakoztatjuk a géphez. Természetesen ezek megőrzése is fontos, hiszen idegen kezekbe kerülve megszüntetik a titkosítás lényegét.

A mobil kommunikációs eszközök esetében a valós időben történő kódolás-dekódolás problémája komoly hardver-szoftver megoldásokat igényel, hiszen senki sem venné szívesen, ha a beszédritmusán kéne csökkentenie a titkosítás hatékonysága miatt. Viszont cserébe – elméletileg – lehallgathatatlanok lesznek a beszélgetései. A titkosítás ezen a területen, elsősorban az állami szféra és a hadsereg körében elterjedt, egyértelmű okok miatt.

Ennyit dióhéjban a titkosítás lényegéről. A számítástechnika hozta újabb és újabb megoldások – remélhetőleg- a crackerek előtt járnak, legalábbis ebben a tekintetben. Ha pedig valaki megtalálja a prímszámok képzésének szabályát, az nyugodtan bízhat a matematikai Nobel-díjban, hacsak valamelyik titkosszolgálat idejekorán el nem teszi láb alól.. érthető okokból kifolyólag.

– Etiópiában hol a legnagyobb a népsűrűség?
– Amerre fúj a szél.

sms dumák

SMS-ben (is) szeretik egymást

Mostani számunkban Schobert Norbit és feleségét, Rubint Rékát faggattuk mobilozási szokásaikról. A fitness király és párja még a kedvenc SMS-ének a szövegét is elárulta nekünk, amit természetesen a másiktól kapott...

Norbi

– Mikor kaptad meg az első mobilodat?
– Még 1994-ben vettem meg az elsőt.

– Most milyen készüléked van, miért pont ezt választottad?
– Egy Nokia 7650-es. Tetszik, mert elegáns, fémből van és egyszerű.

– Szerinted milyen egy jó telefon?
– Nokia típusú, fém borítású, férfiasan elegáns, nem pici, nem is túl nagy, nem kihajtós és bírja a strapát.

– Mit gondolsz, káros a mobiltelefon az agyra?
– Az egész világunk az... Nem hiszem.

– Használsz valamilyen kiegészítőt a telefonodhoz?
– Nem használok.

– Vágtad már földhöz a mobilodat?
– Soha. Egyszer kidobtam menet közben a kocsiból a hídról a folyóba.

– Szerinted létezik tipikusan női vagy férfi mobil?
– Abszolút létezik.

– Szeretsz SMS-t kapni vagy küldeni?
– Inkább kapni szeretek, mert bepötyögni macerás.

– Mi volt az eddigi legkedvesebb üzenet, amit kaptál?
– Rékától kaptam, hogy „szeretlek Apaci"!

– Szoktad cserélgetni a logót vagy a csengőhangot?
– Nem, nincs ilyenekre időm.

– „Másztál már falra" a telefonszámládtól?
– Régebben előfordult, mert kezdetben drágább volt a telefonálás, én meg szegény.

– Ha dolgozol vagy szabadságon vagy, kikapcsolod a mobilod?

– Mindig kikapcsolom. Az SMS-eket megnézem, s akit akarok, visszahívom.

– Kerültél már kényelmetlen helyzetbe, amikor megszólalt a telefonod?
– Régebben már akkor is hallottam a csörgést, amikor nem szólt. Ezért ma már kikapcsolom akkor, ha fontos dolgom van.

– Mi az, ami leginkább hiányzik a telefonodból?
– Semmi. Talán jó lenne egyszer a képtelefon, hogy lássam, kivel beszélek.

– Szerinted milyen lesz a jövő mobilja?
– Szerintem meg fog valósulni az, amit az előző válaszomban írtam, és beszéd közben láthatjuk majd a beszélgetőpartnerünk arcát.

Réka

– Mikor kaptad meg az első mobilodat?
– 1998-ban, főiskolás éveim kezdetén.

– Most milyen készüléked van, miért pont ezt választottad?
– SHARP TM100-as, mert tökéletes a memóriája, s nagy kijelzőjének köszönhetően mindig velem vannak szeretteim.

– Szerinted milyen egy jó telefon?
– „Nem hagyja cserben a gazdáját" értem ezalatt, hogy nem fagy le útonútfélen.

– Mit gondolsz, káros a mobiltelefon az agyra?
– Sok mindent állít a tudomány, ennyi erővel ne lépjünk ki az utcára, mert veszélyben az egészségünk.

– Használsz valamilyen kiegészítőt a telefonodhoz?
– Nem, bár sokszor hasznát venném.

– Vágtad már földhöz a mobilodat?
– Soha. A kislányom annál inkább. :)

– Szerinted létezik tipikusan női vagy férfi mobil?
– Abszolút igen.

– Szeretsz SMS-t kapni vagy küldeni?
– Mindkettőt szeretek. Haragszik is emiatt rám Norbi, mert rendszerint vezetés közben bonyolítom le a szöveges üzeneteimet.

– Mi volt az eddigi legkedvesebb üzenet, amit kaptál?
– „Egy napot sem akarok élni a Veled való találkozás boldogan várakozó tudata nélkül. Szeretlek. Szeretlek benneteket, amíg élek és azon is túl... Apaci"

– Szoktad cserélgetni a logót vagy a csengőhangot?
– Soha. Szeretem a bevált dolgokat.

– „Másztál már falra" a telefonszámládtól?
– Ügyelek rá, hogy ez ne forduljon elő.

– Ha dolgozol vagy szabadságon vagy, kikapcsolod a mobilod?
– Igen. Csak az SMS-ek elolvasására kapcsolom be.

– Kerültél már kényelmetlen helyzetbe, amikor megszólalt a telefonod?
– Szerencsére eddig még soha.

– Mi az, ami leginkább hiányzik a telefonodból?
– Az, hogy lássam az arcát annak, akivel beszélek.

– Szerinted milyen lesz a jövő mobilja?
– Valószínűleg éppen olyan lesz, ahogy szeretném, és nemsokára láthatjuk majd egymás arcát a mobil képernyőjén beszélgetés közben.

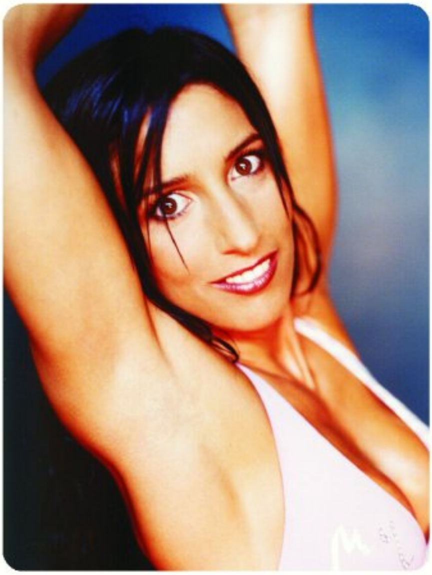

Hát nem csodálatos dolog nagypapának lenni? Imádom! Az egyetlen, amit nem szeretek benne, hogy egy nagymamával kell hálni.

Mit mondott J. Caesar, mikor meglátta gyerekét vezeték nélküli headsettel? Te is fiam, Bluetooth?

sms dumák

Fantasztikus JAVA játékok! Valódi játékélmény a mobilodon!

1. *T-Mobile*, *Pannon* vagy *Vodafone* hálózatból küldd el a kiválasztott játék **kódját** a játéktól függően (800 Ft+ÁFA (200 Ft) vagy 2x800 Ft+ÁFA (400 Ft)) egyszer vagy kétszer egymásután SMS-ben a **06-90-629-888** számára! (Példa: **MKGAME37443**) **2.** A válaszban megérkezett könyvjelzőre vagy hírszolgáltatói üzenetre rákattintva **WAP-felületen** keresztül töltsd le a játékot. **3.** Mentsd el a letöltött játékot a telefonodba!

MKGAME31519 (2 db SMS)

Nokia 3100, 3200, 3300, 3650, 5100, 6100, 6220, 6230, 6610, 6800, 7200, 7210, 7250i, 7650, Nokia N-Gage; Sharp GX10i.

MKGAME29849 (2 db SMS)

Nokia 3100, 3200, 3300, 3410, 3510i, 3650, 5100, 6100, 6220, 6230, 6310i, 6600, 6610, 6800, 7200, 7210, 7250i, 7600, 7650, 8910i, Nokia N-Gage; Siemens SX1.

MKGAME52985 (2 db SMS)

Nokia 3100, 3200, 3300, 3410, 3510i, 3650, 5100, 6100, 6220, 6230, 6600, 6610, 6800, 7200, 7210, 7250i, 7650, 8910i, Nokia N-Gage; Siemens SX1; Sharp GX10i, GX20; Motorola T720i, V300, V400, V500, V525, V600.

MKGAME53157 (1 db SMS)

Nokia 3100, 3200, 3300, 3410, 3510i, 3650, 5100, 6100, 6220, 6230, 6310i, 6600, 6610, 6800, 7200, 7210, 7250i, 7650, 8910i, Nokia N-Gage; Siemens C55, C60, MC60, M50, M55, S55, SL55, SX1; Sharp GX10i; Motorola T720i, V300, V400, V500, V525, V600; Sony Ericsson T610, T630.

MKGAME39581 (2 db SMS)

Nokia 3100, 3200, 3300, 3510i, 3650, 5100, 6100, 6220, 6230, 6310i, 6610, 6800, 7200, 7210, 7250i, 7600, 7650, 8910i.

MKGAME25395 (1 db SMS)

Nokia 3650, 7650, Nokia N-Gage.

MKGAME33673 (1 db SMS)

Nokia 3100, 3200, 3300, 3510i, 3650, 5100, 6100, 6220, 6230, 6310i, 6600, 6610, 6800, 7200, 7210, 7250i, 7600, 7650, 8910i; Siemens C55, C60, MC60, M50, M55, S55, SL55, SX1; Sharp GX10i; Motorola T720i; Sony Ericsson T610, T630.

MKGAME24165 (2 db SMS)

Nokia 3100, 3200, 3300, 3410, 3510i, 3650, 5100, 6100, 6220, 6230, 6310i, 6600, 6610, 6800, 7200, 7210, 7250i, 7650, 8910i, Nokia N-Gage; Siemens C55, C60, MC60, M50, M55, S55, SL55; Sharp GX10i, GX20; Motorola T720i, V300, V400, V500, V525, V600; Sony Ericsson T610/Z600, T630.

MKGAME24185 (2 db SMS)

Nokia 3100, 3200, 3300, 3410, 3510i, 3650, 5100, 6100, 6220, 6230, 6310i, 6600, 6610, 6800, 7200, 7210, 7250i, 7650, 8910i, Nokia N-Gage; Siemens C55, C60, MC60, M50, M55, S55, SL55, SX1; Sharp GX10i, GX20; Motorola T720i; Sony Ericsson T610/Z600, T630.

MKGAME31939 (2 db SMS)

Nokia 3100, 3200, 3300, 3510i, 3650, 5100, 6100, 6220, 6230, 6610, 6800, 7200, 7210, 7250i, 7650, 8910i.

MKGAME37485 (2 db SMS)

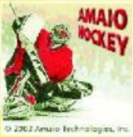

Nokia 3100, 3200, 3300, 3410, 3510i, 3650, 5100, 6100, 6220, 6230, 6610, 6800, 7200, 7210, 7250i, 7650, 8910i, Nokia N-Gage

MKGAME24147 (2 db SMS)

Nokia 3100, 3200, 3300, 3510i, 3650, 5100, 6100, 6220, 6230, 6600, 6610, 6800, 7200, 7210, 7250i, 7600, 7650, 8910i, Nokia N-Gage; Siemens M55, S55, SL55, SX1, C60, MC60; Sharp GX10i, GX20; Motorola V300, V400, V500, V525, V600.

MKGAME34355 (1 db SMS)

Nokia 3100, 3200, 3300, 3510i, 3650, 5100, 6100, 6220, 6230, 6610, 6800, 7200, 7210, 7250i, 7650, 8910i, Nokia N-Gage; Sharp GX10i.

MKGAME34627 (2 db SMS)

Nokia 3100, 3200, 3300, 3510i, 3650, 5100, 6100, 6220, 6230, 6610, 6800, 7200, 7210, 7250i, 7650, 8910i.

MKGAME35171 (2 db SMS)

Nokia 3100, 3200, 3300, 3650, 5100, 6100, 6220, 6230, 6610, 6800, 7200, 7210, 7250i, 7650.

MKGAME35389 (2 db SMS)

Nokia 3100, 3200, 3300, 3410, 3510i, 3650, 5100, 6100, 6220, 6230, 6600, 6610, 6800, 7200, 7210, 7250i, 7650, 8910i, Nokia N-Gage; Siemens C55, M50, M55, S55, SL55, C60, MC60; Sharp GX10i, GX20; Motorola T720i.

MKGAME34219 (2 db SMS)

Nokia 3100, 3200, 3300, 3510i, 3650, 5100, 6100, 6220, 6230, 6610, 6800, 7200, 7210, 7250i, 7650, 8910i, Nokia N-Gage; Siemens C60, MC60, M55, S55, SL55; Motorola T720i; Sony Ericsson T610/Z600, T630.

MKGAME35035 (2 db SMS)

Nokia 3650, 7650.

WAP-PUSH alapon működő szolgáltatások (Java-játékok)
csak megfelelően beállított WAP-eléréssel tölthetők le!
A beállítások teszteléséhez küldd el az MKTESZT kulcsszót a 20-9000-868 nem emelt díjas SMS-számra!
Ha az itt található tartalmat le tudod tölteni, akkor megfelelően működik a WAP-előfizetésed.
Ha nem, akkor kérd mobilszolgáltatód segítségét a következő ingyenesen hívható ügyfélszolgálati telefonszámon:
Pannon 1741, T-Mobile 1230, Vodafone 1270 Telefor Kft. Ügyfélszolgálat: 06-1-422-3490
Felhasználóink adatait a hatályos adatvédelmi előírásoknak megfelelően kezeljük.
A szolgáltatás igénybe vételével hozzájárulsz további – akcióinkról szóló – SMS fogadásához. Bővebb információ: www.telefor.hu

Főzőcske, de WAP-on

Enni mindenki szeret. Aki nem, annak is muszáj a létfenntartás miatt. Ha pedig már eszünk, együnk finomat. Az emberiség jó része így gondolkodik, nem véletlen, hogy ennyire népszerűek a főzős műsorok és a szakácskönyvek.

Hajdanán volt Kudlik Juli és az ő műsora a királyi tévében. A világ azóta sokat változott, hétfőn már nincs adásszünet, magyar nyelvű televízió csatorna is annyi van, amennyit összeszámolni is nehéz. A főzőcske műsorok is kemény konkurenciaharcot folytatnak egymással, némelyik egészen show-műsor jelleget kezd ölteni, de az sem ritka, hogy egy adást azzal hirdetnek, miszerint a szakács pucér benne. Szerencsére csak képletesen, különben elvenné az étvágyunkat a nem biztos, hogy ízléses látvány.

Stahl konyhája

Stahl Juditot annak idején a frissen induló TV2 hírműsorában láthattuk először. Egy ország rajongott a hangjáért. Senki más nem tudta olyan kellemes búgó hangon előadni a világban történő szörnyűségeket, személye még a magyar politikai élet unalmas csatározásait is könnyedén élvezhetővé tette. Azóta váltott és a televíziózás világából inkább a serpenyők és konyhai eszközök közé tette át székhelyét. Stahl Judit ma Magyarország egyik legismertebb szakácskönyvének szerzője. Tudják, ő az, aki képes egy turmix segítségével egy komplett háromfogásos ünnepi ebédet összedobni, röpke tíz perc alatt.

Stahl Judit nem csak szakácskönyvek lapjain, de a régi munkahelyén, a televízióban is igyekszik megosztani velünk konyhabéli tudását, trükkjeit. Sőt, most már WAP-on is. A t-zones-on ugyanis van egy Stahl konyhája elnevezésű szekció, ahol mindenféle izgalmas receptet olvashatunk. Az oldal tetején maga Judit mosolyog ránk, kár, hogy a hangját nem hallhatjuk, mondjuk letölthető csengőhangként. Van itt Napi recept és Megérdemelt hétvége, ami így hétfőtájt izgalmasnak tűnik. Mindez havi 80 forintért – az étkeztetés művészete nem ingyenes. Cserébe olyan recepteket kapunk, mint Grillezett tintahal, Pácolt csirkemell vagy a kedvencem, Krémes spenót sonkával. Nyammm! Kár, hogy képek nincsenek a nagyszerű étkekről: a tintahal receptnél fokhagymával, a csirkénél pedig egy marék rozmaringgal szúrják ki a szemünket.

Aki nem szeretne sokat bíbelődni a főzőcskézéssel, annak ott van a Gyors vacsora menüpont, ahol valóban egyszerű ételek leírására bukkanunk. Azért trükkös a mi Juditunk, a sárgarépaleves valóban gyorsan elkészíthető, feltéve, ha előtte főzünk egy jó kis csirkelevest. Nekem, a konyhaművészetben járatlan egyénnek – aki enni viszont nagyon szeret – ez a lépés kicsit nehézkesnek tűnik, de majd körbenézek, hátha találok egy kis szárnyas levest a hűtőben. Ha mégsem, biztos van itt más is. A turmix viszont elengedhetetlen eszköz.

Fogyj velem mobilon!

A sok evéstől könnyedén felszedhetjük azt a pár kiló túlsúlyt, ami a mai irányvonalnak megfelelően nem illik bele az egészséges emberről kialakult képbe. Muszáj hát fogyózni, vagy legalábbis odafigyelni, mit eszünk. Nem is kell messzire mennünk, a t-zones oldalán csak pár sorral lejjebb máris Norbi diétájába botlunk. Hogy ki az a Norbi? Van ember ebben az országban, aki ne ismerné Magyarország alacsonynövésű testneveléstanárát? A többszörös sikertelen rekordkísérlettel rendelkező aerobic-oktatóból lett médiasztárt? Schobert Norbi nem is egy személy, egy egész intézmény, vállalkozás.

A T-Mobile jóvoltából napi 75 forintért bárki egészségesen étkezhet, ihat, mozoghat. Mindezt WAP-on természetesen. A receptek nem tudom, mennyire finomak, mindenesetre az oldalon olyan tanácsokat kapunk, miszerint a rántott húst ne prézliből készítsük, hanem inkább teljes kiőrlésű lisztet és zabkorpát használjunk a bundához. Asszem' én maradok a hagyományos módszernél, majd inkább mozgok. Vagy kiengedem az övem, de akkor sem vagyok hajlandó lemondani a sült krumpliról, bármennyire is szeretem a görögsalátát, köretként nem tudom elképzelni mondjuk egy nagy adag csirkesült mellé.

Aki mégis ilyen módon szeretné magát rendbe hozni, annak csak azt tudom mondani: hajrá! Ösztönzésül töltse le a megfelelő háttérképet idoljáról: férfiak Norbit, a hölgyek Rékát, vagy fordítva. Családosok a teljes kompániáról találhatnak fotókat, melyek tökéletesen alkalmasak arra, hogy mobilunk kijelzőjét díszítsük velük. Ha már a saját elhízott családunkat szégyelljük, büszkélkedjünk a divatos, tökéletes, instant, műanyag Schobert famíliával.

Nők Lapja Café

A Nők Lapja több nemzedéknek ismerős. A hajdani monopolhelyzetben lévő női életmód újságot nagymamáink is szívesen forgatták, többek között a benne található receptek miatt. A Nők Lapja azóta több versenytársat is kapott, nem ülhet hát a babérjain, haladni kell a modern korral. A mobiltelefónia is beköszöntött a lap életébe, a Vodafone Live!-on az Életmód alatt található a Nők Lapja Café, mely a fitness téma mellett a főzés művészetével is foglalkozik. Jó tanácsok és egzotikus receptek helyett itt olyan „hagyományos" ételekről olvashatunk, mint például a sonkás kenyér. Persze ne a vajjal megkent, közértből vett, gépsonkával felturbózott szendvicsre gondoljunk, egy kis trükk azért itt is van. Turmixra viszont nincs szükség.

Túl sok receptet nem találunk, viszont gyakran frissül a tartalom, és ami nagyon fontos: minden egyes leírás ínycsiklandó képpel indul. Nekem már a látványtól összefut a nyál a számban, ha végigolvasom az elkészítés módját, garantált a sürgető gyomorkorgás. Megyek is, és gyorsan összeütök valamit. Inkább finom lesz, mint egészséges.

Ha megéred a százat, akkor megúsztad. Nagyon kevesen halnak meg százéves koruk után.

sms dumák

Motorola E550, a kis fekete

Ismét megérkezett egy T-Mobile-rajongó, aki – a korábban debütált – Motorola V300-as nyomdokaiba lép. Neki azért sokkal könnyebb dolga van, hisz 300-as előfutára már elfogadtatta a felhasználók népes táborával ezt a lapított kagylóformát, melybe az E550-es belsőségeit is bújtatták. Formailag teljesen megegyezik kis barátja külsejével.

Még „ő" is külső antennával rendelkezik, mely akkor igazán előnyös, ha jól beleakad valamibe, és ennek következtében kipottyan féltő tokjából. Ez a szökési kísérlet gyakran tartós alakváltozással jár, amiért rendszerint csak magunkat okolhatjuk. Legközelebb már tudni fogjuk, hogy hogyan rögzítsük, tároljuk kedvenc társunkat.

Legújabb tesztalanyunk még a kellemes tapintású, gumírozott borítást is megörökölte elődjétől, viszont már feketébe öltöztették. Így kissé gyászosra és komorra sikerült előlapja, aminek egyhangúságát a monokróm, kék háttér-világítású LCD-t szegélyező ezüstszínű díszítőelem töri meg. A külső kijelző bal felső sarka felett helyezték el a tükörrel ellátott, beépített VGA kamerát.

Begombozva

T-Mobile-os kagylónk nem szenved hiányt a nyomógombokból. Bal oldalán a hangerőszabályzó gombpárost és egy programozható gyorsbillentyűt találunk, melyre alapesetben a kamera elővarázsolásához szükséges parancssort programozták a szoftver megalkotói. A jobb oldalra egy olyan nyomógombot telepítettek, mely alapállapotban a hanghívást kelti életre, beszélgetés közben pedig a diktafont aktiválja, amivel hangjegyzeteket tudunk létrehozni.

A V300-asnál megismert numerikus billentyűzetet ennél a modellnél átervezték. Nyomógombjai méretesebbek, szögletesebbek és könnyebben kezelhetőbbek lettek. Az ötállású navigomb köré csoportosították a hívásbontó/-fogadó, a menücsalogató és a programozható opciógombokat.

Kijelző dömping

Tesztalanyuk halmozza az élvezeteket! Ő tudja, hogy párosan szép az élet, ezért az LCD-kből is kettőt rendelt magának. Egyiket a kagylóhéj külső oldalán mutogatja, míg a másikat a felnyitható előlap hátulján rejtegeti. A külső, kék háttér-világítású, monokróm kijelző a pontos időről, a hívások és az akkumulátor állapotáról tájékoztat. A belső TFT LCD jóval kedvezőbb tulajdonságokkal, paraméterekkel rendelkezik. Ezt mutatja, hogy ez a készülék már 65 000 színt tud felmutatni, így alkalmas fényképek, videoclipek megjelenítésére, lejátszására.

Moto multimédia

Persze hogy ez a divatos modell is a multimédia jegyében látott napvilágot. Erről maga a beépített VGA kamera is tanulságot tesz, mellyel már videoclipeket is rögzíthetünk. Kameránkkal legjobb minőségben 640x480

pixel felbontású fotókat készíthetünk. A videofelvételek hosszát a felhasználó állíthatja be. Két állapot közül választhat: MMS hoszszúságú felvétel (kb. 9 sec), illetve „maximum" felvétel, melynek hosszát az 5 MB-os belső memória szabad kapacitása határozza meg.

A fotóapparáttal rögzített alkotásokat MMS-ben, e-mail-ben oszthatjuk meg ismerőseinkkel. A képek számítógéppel vagy másik telefonnal való szinkronizálásában a Bluetooth adatátviteli technika nyújt nagy segítséget. Így nagyon egyszerűen hozhatunk létre digitális fotó- és videoalbumot asztali gépünkön, melyből bármikor visszakereshetők a számunkra nélkülözhetetlen, múltbéli alkotások.

A multimédia fogalmába a képeken túl a hangok is beletartoznak. „Fekete dobozunk" minőségi polifonikus dallamaival kápráztatja el az érdeklődő felhasználókat. Ügyesen elbánik az Mp3 és a MIDI formátumú hangfájlokkal, melyeket csengőhangként is beállíthatunk. Ezeket az állományokat számítógépünkről, más Bluetooth-os mobilról küldhetjük közvetlenül telónkra, illetve a 2.0-ás XHTML WAP böngésző segítségével letölthetjük kedvenc szolgáltatói és más csengőhangokat felvonultató oldalakról.

Multimédiás mivoltát az is mutatja, hogy még az egyszerű szöveges üzenetek (SMS) kifejező erejét is animációkkal, dallamokkal, apró piktogramokkal is fokozhatjuk. Ezeket a multimédiás állományokkal felturbózott üzeneteket EMS-nek nevezzük.

Üzleti érzék

Az E550-es modellt üzleti funkciókkal is ellátták, hisz tudja, hogy mi az, ami nélkülözhetetlen egy olyan embernek, aki rohanó világunk üzleti részében tevékenykedik. Nekik kínálja az egyszerűen kezelhető, ütemezhető, grafikus naptárat, az átverhetetlen számológépet, a papírhiánykor jó szolgálatot tevő diktafont, a pontosságra ügyelő ébresztőórát és a naprakész híreket szolgáltató WAP böngészőt.

Ha két biznisz között akad egy kis lélegzetvételnyi idő, akkor az előretelepített játékaival (Golf, Wakeboarding) igyekszik a figyelmet magára vonni. Már unod őket? Nem gond, hisz játékkészlete bővíthető. Természetesen Java nyelven íródott alkalmazásokat lehet rá telepíteni.

Kedves teló

Ez a modell kőkeményen a V300-as nyomdokaiba lépett. Alapvetően a Bluetooth megjelenésében, a videó rögzítési lehetőségben és a billentyűzet áttervezésében különbözik előfutárától. A megnövekedett numerikus billentyűzet még kezelhetőbbé teszi ezt a mobilt.

Kijelzője kellemes, élethűen adja vissza a képeket, igaz a kamerával készített felvételek számítógépen már nem a legjobb minőségben jelennek meg. Kissé szemcsések, zavartak az alkotások, melyek a mobil fotóapparátjával készültek. Menüje egy az egyben átöröklődött. Az animált ikonok szép rajzolatúak, vidáman színesek. Kezelőfelülete az ikonok mozgatásával, a témák és háttérképek cserélgetésével teljesen egyénre szabható.

Csengőhangjai tisztán és kellő hangerővel csendülnek fel a hátoldalon található méretes hangszóróból, így még a bonyolult női táskák mélyéről is meghallja tulajdonosa, hogy valakinek nagyon fontos. Az E550-es egy igazi multimédiás mobil, ami valóban megéri az árát, mely szolgáltatásaihoz képest nem is olyan borsos...

Ui.: Majdnem kihagytam az egyik legfontosabb tulajdonságot: a készülék remekül simogatható, hisz gumírozott borítása a női bőr finomságát idézi (persze semmiképp sem pótolja)!

– T. Tom –

Amiért szeretjük...

Sokat tud, és megéri az árát.

... amiért nem.

Kicsit túlsúlyos (110 g).

Ára:

Előfizetéssel:	22 990 Ft
Feltöltőkártyával:	39 990 Ft
Kártyafüggetlen:	–
	Az árak lapzártáig érvényesek.

Mobilkor képüzi 06-90/626-262

ÁLLAT	MK470271	MK470796	MK470142	MK470190	MK470725	MK470741	MK470792	MK470258	MK470760
MK470752	MK470719	MK470163	MK470776	MK470757	MK470158	MK470162	MK470262	MK470137	MK470729
MK470739	MK470746	MK470150	MK470130	MK470223	MK470381	MK470263	MK470229	MK470203	MK470252
MK470211	MK470202	MK470771	MK470141	MK470176	MK470126	MK470039	MK470797	MK470791	MK470173
MK470749	MK470167	MK470762	MK470232	MK470787	MK470779	MK470201	MK470045	MK470168	MK470185
MK470030	MK470798	MK470944	MK470758	MK470720	MK470151	MK470192	MK470789	MK470182	MK470256
ARC	MK470273	MK470290	MK470284	MK470289	MK470285	MK470281	MK470941	MK470802	MK470311
MK470278	MK470275	MK470280	MK470274	MK470806	MK470291	MK470277	MK470801	MK470616	MK470272
FELNŐTT	MK470305	MK470812	MK470814	MK470706	MK470307	MK470811	MK470308	MK470298	MK470704
MK470815	MK470819	MK470810	MK470302	MK470817	MK470820	MK470296	MK470816	MK470822	MK470310
FILM	MK470315	MK470312	MK470849	MK470316	MK470314	MK470318	MK470319	MK470600	MK470823

HORROR	MK470713	MK470335	MK470037	MK470340	MK470343	MK470341	MK470571	MK470835	MK470345
JÁRMŰ	MK470863	MK470368	MK470861	MK470866	MK470375	MK470352	MK470854	MK470363	MK470361
RAJZFILM	MK470393	MK470906	MK470909	MK470440	MK470390	MK470424	MK470910	MK470419	MK470917
MK470919	MK470177	MK470443	MK470884	MK470916	MK470426	MK470893	MK470898	MK470904	MK470918
SPORT	MK470956	MK470967	MK470449	MK470455	MK470955	MK470445	MK470957	MK470976	MK470954
Számítógép	MK470478	MK470485	MK470490	MK470997	MK470550	MK470549	MK470993	MK470483	MK470492
SZERELEM	MK470999	MK470517	MK471042	MK471047	MK470033	MK471018	MK471048	MK471033	MK470938
MK471035	MK470716	MK471039	MK470018	MK470500	MK470499	MK471053	MK470009	MK471008	MK470513
Szimbólum	MK470598	MK470695	MK470624	MK470587	MK470594	MK470574	MK470538	MK470610	MK470540
VEGYES	MK470637	MK470887	MK470707	MK470709	MK470567	MK470620	MK470010	MK470921	MK470920
ZENE	MK470640	MK470653	MK470648	MK470651	MK470645	MK470657	MK470808	MK470641	MK470658

T-Mobile, Pannon vagy *Vodafone* hálózatból küldd el a kiválasztott képüzenet alatti **kódot** majd egy szóközt követően a telefonodnak megfelelő **utókódot** SMS-ben a **06-90-626-262** számra! Az utókód Nokia készülékek esetén **NO**, Samsung: **SG**, Siemens: **SIE**. Képüzenetek csak az erre alkalmas Nokia telefonokra, Samsung V200, S300, S100, valamint Siemens M50, C45, S45, ME45, MT50, SL45, C55, A50, SL42 modellekre tölthetőek le. Példa: **MK470145 NO** Ha *másnak* szeretnéd elküldeni a képüzit, akkor a fentiek alapján írd meg az SMS-t annyi módosítással, hogy utókódként a célpont telefontípusát add meg, majd egy újabb szóközt követően a célszemély telefonszámát *06*-al kezdve, például: **MK470145 SIE 06301234567** Ha *vezetékes* telefonról szeretnél rendelni, akkor hívd a 06-90-442-466 számot, majd az ott hallható menü segítségével billentyűzd be a kiválasztott képüzi kódját a *betűk nélkül!* További képüzeneteket a www.mobilkoc.hu weboldalon találsz. Telefor Kft. Ügyfélszolgálat: 06-1-422-3490. A rendelés díja: SMS-ben rendelve 380 Ft + ÁFA (95 Ft), vezetékes hálózatból 240 Ft + ÁFA (60 Ft)/perc. Felhasználóink adatait a hatályos adatvédelmi előírásoknak megfelelően kezeljük. A szolgáltatás igénybe vételével hozzájárulsz további – akcióinkról szóló – SMS fogadásához. Bővebb információ: www.telefor.hu

Extrém és vidám – Nokia 7250i

A kedvelt finn gyártó tudatosan alkalmazza azt az üzletpolitikát, hogy az előre legyártott hardvert, vagyis a telefon műszaki részeit (amit korábban lebutítottak, lásd „i" jelzés nélküli modellek) minél nagyobb mennyiségben kell értékesíteni.

Piacpolitika

Ezt szem előtt tartva, több modellnél is bevezették az „i" változatot. Ugyanabba a házba (megegyező paraméterek mellett) más-más szoftverrészekkel ellátott chipet integráltak, és így természetesen valamivel több szolgáltatással felvértezve kerülnek az üzletekbe ezek a mobilok! A ránk zúduló reklámok tömkelege pedig arra buzdít, hogy érdemes váltani, mert ugyanabban a ruhában egy tökéletesebb lény lakozik. Cserélünk-e vagy sem, ezt mindig nekünk kell mérlegelni. Aki mobilfüggő, annál akár dührohamszerű idegi rángások is jelentkezhetnek egy ilyen típus bevezetésénél, hisz elődje hiányosságait már-már feldolgoztuk, mikor a gyártó előáll azzal, hogy az „i"-s modellnél ezeket sikerült pótolni. Ügyes...

Formavilág

Külsejét egy az egyben – 7250-es számmal jelzett – testvérétől örökölte. Alakjára kevésbé, billentyűzetére annál inkább a formabontó, egyedi tervezés, arculat jellemző. A számokkal ellátott gombok párokat képeznek, és így várják műveltető parancsainkat. Úgy látszik, Nokiáék is felfedezték az élet szépségeit: „PÁROSAN SZÉP ÉS VIDÁM AZ ÉLET!" Nyomáspontjuk szinte a tökéletességet súrolja, de ezt ellensúlyozza a lassú szoftver. Nehogy már szárnyaljunk...!

A bekapcsoló és hangerőszabályzó nyomógombok szinte kezelhetetlenek. Nem elég, hogy aprócskák és hozzáférhetetlenek, de még ráadásul izomból kell vezérelni. Aki ezt a készüléket választja, az kezdhet ujjhegyre gyúrni. Hajrá...!

A kijelzőn sem történt pozitív irányú fejlesztés. Ugyanazt a 128x128 pixel méretű, 4096 színt kezelő LCD-t építették be, mint ősénél. Játékoknál és animációk megjelenítésénél érzékelhető a lassú frissítés, így a képek homályossá és vibrálóvá válnak.

Telefonunk tárhelye 1 MByte-tal csökkent elődjéhez képest (4,5 MB). Dinamikus memóriakezelés jellemzi. Minél több képet, jávás alkalmazást tárolunk, annál kevesebb bejegyzést rögzíthetünk telefonkönyvünkben. Időnként célszerű (Infrán keresztül) szinkronizálni multimédiás galériánkat számítógépünkkel.

Bekukkantás...

A készülék, melyet teszteltem, 3.22-es verziószámú szoftverrel üzemelt, kisebb-nagyobb sikereket elérve a mindennapi kommunikációban . Első bekapcsolást követően újraindult, majd a nap folyamán ezeket véletlenszerűen megismételte. Persze tudta, hogy mikor vár az ember egy fontos hívást, és ez elől mereven elzárkózott, melyet sötét képernyővel nyugtázott. Itt jegyzem meg, inkább a szoftveren dolgoztak volna még egy kicsit, mint hogy modellfrissítés címén egy újabb telefont dobnak piacra. Menüje szokott módon könnyen kezelhető és áttekinthető. Ebben a típusban már változtatható a menüpontok megjelenítése. A hagyományos nagy ikonos el-

rendezést lecserélhetjük egy olyan nézetre, mely lehetővé teszi, hogy egyszerre lássunk minden ikont. Ezt az elrendezést először az Ericsson T68-as modelljénél ismerhette meg a felhasználó. Ennek mintájára itt is a négyállású gombbal navigálhatunk. A jobb és bal oldali nyilak, kialakításából adódóan, kevésbé kezelhetőek. Ez esetben a design a használhatóság rovására megy.

Üzenetküldés terén nem sokat változtattak a cég mérnökei. A Nokia készülékei továbbra sem EMS kompatibilisek, így a 7250i sem támogatja ezt a szolgáltatást. SMS-írásban itt is a magyar ékezeteket támogató prediktív T9-es szótár segít, mely könnyen navigálható és bővíthető. Ennek segítségével gyorsan megírhatjuk vázlatos életrajzunkat, hiszen üzeneteink összefűzhetők, így biztosítva kellő karaktert mondanivalónk írásba foglalásához.

A multimédia adottságait is kihasználva, felszínre hozhatjuk és megoszthatjuk másokkal gondolatainkat, lelkiállapotunkat. Egy mókás fotó egy kedves szöveges üzenettel társítva mosolyt csalhat bárki arcára. Ebben a típusban MMS-ünk már felturbózható különböző polifonikus hangfájlokkal.

Fotóalbumunkat beépített kameránk segítségével gyarapíthatjuk. Sajnos a fotómasinán sem változtattak túl sokat. Kapott egy éjszakai üzemmódot, de az így készült képek nem az igaziak, túlzottan szemcsézett a felvétel. Elvárható lenne egy szoftveres zoom vagy akár egy fehéregyensúly állítási lehetőség. Be kell érnünk egy képszerkesztővel, mellyel az elkészített képeket, bizonyos korlátok mellett, alakíthatjuk, javíthatjuk.

Aprócska változás megfigyelhető a több bejegyzést lehetővé tevő telefonkönyvben. Itt már tudunk a nevekhez saját készítésű képeket rendelni, ennek feltétele, hogy a telefon saját memóriájában kell tárolni telefonszámunkat. (Maximum 300 név rögzíthető.)

Nemcsak beszélgetésünket tudjuk kihangosítani a beépített hangszóró segítségével, hanem az integrált rádiót is, feltéve, ha csatlakoztattuk az alapcsomagban megtalálható headsetet. A füles kábele rádióantennaként is működik. A készülék energiafelvétele átgondolt, hisz több órás rádiózás és beszélgetés sem fekteti meg Li akksiját. A rádió élvezhető minőségben szól. Zenehallgatás közben akár játszhatunk is kedvenc jávás játékunkkal. Így kell élni... „Az élet játék és szórakozás."

A 7250i-be már az xHTML oldalakat támogató 1.2.1 böngésző került. Ennek segítségével már grafikus WAP oldalakon szörfözhetünk. Mobiltárcánkat – a biztonsági szintekkel védett – internetes rendszer segítségével szinkronizálhatjuk és nyomon követhetjük banki tranzakcióinkat.

Szervező funkciói tekintetében semmi változás nem történt, de talán nem is szükséges, hiszen egy áttekinthető, bevált, egyszerűen kezelhető határidőnaplót működtet mobilunk.

A többi szolgáltatásáról nem kívánnék írni, hiszen ezek egy az egyben megegyeznek a 7250-es modellével.

Összegezve

A készülék nem tartalmaz forradalmi újításokat. Nyugodtan nevezhetjük egy javított és valamelyest bővített típusnak, verziónak. Még sokáig nem fogom megérteni és elfogadni, hogy a Nokia ezeket a problémákat miért nem egy egyszerű szoftverfrissítési technikával orvosolja.

Külseje vidám, részint extrém, mely néhol a kezelhetőséget negatívan befolyásolja. Ajánlható azoknak, akik esküsznek a Nokia minőségére, és kedvelik formabontó külsejét. Sajnos ebből a mobilból is hiányzik a Bluetooth támogatás, ezért azoknak nem ajánlható, akik a szabadságot lehetővé tevő, vezeték nélküli headseteket részesítik előnyben. Vásárláskor szem előtt kell tartani, hogy nem az olcsó árkategóriát képviselik ezek a termékek.

Akármilyen rossz is a kölyök,
adókedvezménynek megteszi.
sms dumák

Nyugat GSM

VI. Teréz krt. 56. Tel.: 06/20/802-66-04, 06/1/332-37-99. **Nyitva tartás:** h-p: 10-19 sz: 10-14. **Új és használt készülékek garanciával. Gyors szerviz. Gyári és utángyártott tartozékok nagy választékban. Adás, vétel, csere.**

Polifonikus csengőhangok

Fantasztikus árzuhanás!

Mostantól 400 Ft-ért a Tiéd lehet!

06-90/635-545

MK37803: 2001 Space – Odessy
MK37027: 50cent – In da dub
MK37425: 50cent – P.I.M.P
MK37833: Aaliyah – Don't know what to tell ya
MK37767: Abba – All said
MK37768: Abba – Angel eye
MK37769: Abba – Gimme
MK37770: Abba – Mammamia
MK37771: Abba – Money, money, money
MK37772: Abba – Waterloo
MK37773: Abba – Winer take it all
MK37774: ACDC – Highway to hell
MK37775: ACDC – Thunderstruck
MK37727: Alanis Morisette – Everything
MK37050: Alicia Keys – Fallin
MK37101: Angels – We have heard on high
MK37836: Apollo 13
MK37163: ATB- Ecstasy
MK37826: Atomic Kitten – If you come to me
MK37745: Avant Garde – Get down again
MK37811: Babyloan Zoo – Spaceman
MK37102: Backstreet Boys – As long as you love me
MK37103: Bbe – Seven days and one week
MK37777: Beach Boys – Do it again
MK37778: Beach Boys – Kokomo
MK37779: Beach Boys – Surfin USA
MK37782: Beastie Boys – Girls
MK37780: Beastie Boys – Intergalactic
MK37783: Beastie Boys – Right to party
MK37781: Beastie Boys – Sabotage
MK37802: Beatles – A hard day
MK37784: Beatles – Andi love
MK37785: Beatles – Can't buy
MK37786: Beatles – Dizzlizz
MK37787: Beatles – Eight day
MK37788: Beatles – Help
MK37789: Beatles – Love me do
MK37790: Beatles – Twist
MK37104: Benny Benassi – Able to love
MK37426: Benny Benassi – Satisfaction
MK37054: Beverly Hills Cop
MK37021: Beyonce – Crazy in love
MK37151: Beyonce – Me myself and I
MK37428: Beyonce-SeanPaul – Baby Boy
MK37105: Bing Crosby – Chestnuts roasting on an open fire
MK37106: Bing Crosby – White christmas
MK37107: Bjork – Human behavior
MK37429: Black Eyed Peas – Shut up
MK37028: Black Eyed Peas – Where is the love?
MK37164: Black Eyed Peas- Lets get retarted
MK37792: Black Sabbat – Paranoid
MK37791: Black Sabbath – Iron man
MK37430: Blu Cantrell-Sean Paul – Breathe
MK37068: Blue – Breathe easy
MK37140: Bob Marley – Colud you be loved
MK37033: Britney – Dont let me be the last
MK37747: Britney Spears – Everytime
MK37069: Busted – Air hostess
MK37042: Busted – Sleeping with the light on
MK37160: Cassidy feat R Kelly- Hotel
MK37110: Christina Aguilera – Can't hold us down
MK37022: Christina Aguilera – Dirthy
MK37722: Christina Aguilera – Get mine get yours
MK37111: Christina Aguilera – The voice within
MK37086: Clay Aiken – Invisible
MK37026: Coldplay – God put a smile upon your face
MK37814: Craig David-Sting – Rise and fall
MK37141: Cypress Hill – What's your number
MK37087: D 12-Eminem – My band
MK37815: Daft Punk – One more time
MK37070: Daniel Bedingfield – I can't reed you
MK37794: Deck the halls
MK37816: Deep purple – House of pain
MK37114: Depeche Mode – Enjoy the silence
MK37115: Depeche Mode – Freelove
MK37075: Depeche Mode – Here is the house
MK37723: Depeche Mode – I feel you
MK37113: Depeche Mode – Walking in my shoes
MK37116: Depeche Mode It's no good
MK37117: Dido – Thank you
MK37032: Dido – White flag
MK37728: Don Henley – Boys of summer
MK37156: Edwyn Collins – A girl like you
MK37043: Eminem – Lose yourself
MK37076: Enrique Iglesias – Not in love
MK37052: Eros Ramazotti – Un emozione per sempre
MK37044: Evanescence – Bring me to life
MK37045: Evanescence – Tourniquet
MK37161: Faithless- Mass destruction
MK37077: Fatboy Slim – Right here, right now
MK37795: Frosty – The Snowman
MK37754: Fun lovin – Criminals bump
MK37120: Gareth Gates – Say it isn't so
MK37046: Groove coverage – Poison
MK37089: Gyűrűk Ura
MK37758: Jacko – Who is it?
MK37081: Jamelia – Superstar
MK37071: Jamelia – Thank you
MK37746: Jan Wayne – Here I am send me an angel
MK37078: Jean Michelle Jarre – Oxygene
MK37144: Jennifer Lopez – Baby I love you
MK37798: Joy to the world
MK37432: Junior Jack – E samba
MK37165: Junior Jack- Stupidistico
MK37433: Klubbingam – No limit on the beach
MK37729: Kosheen – Hide you
MK37025: Kylie – Slow
MK37748: Kylie Minogue – Chocolate
MK37749: Kylie Minogue – On a night like this
MK37157: Kylie-Robbie – Kids
MK37152: Limp Bizkit – Behind blue eyes
MK37434: Lumidee – Never leave you
MK37709: Madonna – Hollywood
MK37710: Maria Carey-Busta Rhymes – I know what you want
MK37122: Marilin Manson – Sweet dreams
MK37123: Massive Attack – Black milk
MK37730: Members of Mayday – Sonic Empire
MK37724: Metallica – Enter Sandman
MK37060: Michael Flatley – Lord of the dance
MK37125: Mike Oldfield – Tubular bells
MK37435: Milk and sugar – Let the Sunshine
MK37126: Mission Impossible
MK37127: Moby – In this world
MK37145: Nightwish – Nemo
MK37751: O-Zone Dragostea – Din tei
MK37128: Ozzy and Kelly – Osborne changes
MK37047: PanjabiMc – Yogi
MK37031: Pink – Feel good time
MK37153: Pink – God is a DJ
MK37072: Pink – Lost to know
MK37061: Pink – Trouble
MK37073: Placebo – Teenage angst
MK37129: Prodigy – Smack my bitch up
MK37158: Queen – We are the champions
MK37835: Queen – We will rock you
MK37024: R.H.C.P. – Cant stop
MK37130: R.H.C.P. – Dosed
MK37131: R.H.C.P. – I could die for you
MK37132: R.H.C.P. – Tear
MK37053: Robbie Williams – Sexed up
MK37030: Robbie Williams – Something beautiful
MK37154: Safri Duo – People in the world
MK37731: Santana – The game of love
MK37436: Scooter Vs Acardipane and Rules-Maria
MK37023: Sean Paul – Get busy
MK37062: Shania Twain – Kaching
MK37048: Stacie Orrico
MK37134: Star Wars – Cantina
MK37135: Star Wars – Imperial
MK37029: Sting – Send your love
MK37752: Sugababes – Caught in a moment
MK37437: Sugababes – Hole in the head
MK37159: Suzanne Vega – Toms diner
MK37155: The Rasmus – First day of my life
MK37438: The rasmus – In the shadows
MK37041: Tiesto – Traffic
MK37852: U2 – Beautiful day
MK37717: U2 – One
MK37718: U2 – With or without you
MK37719: Vangelis – Conquest of paradise
MK37720: Various Artists – Dream a little dream
MK37149: White Town – Your woman

CSERÉLD LE A CSENGŐHANGODAT!

T-Mobile, Pannon vagy *Vodafone* hálózatból küldd el a kiválasztott többszólamú csengés melletti **kódot** SMS-ben a **06-90-629-888** számra!

Példa: **MK37021**. A válaszban megérkezett könyvjelzőt vagy WAP címet mentsd el, majd a WAP menü segítségével csatlakozz rá a megadott könyvjelzőre vagy címre. Mentsd el a letöltött csengőhangot a telefonodba.

Polifonikus csengőhangok a következő telefonokra tölthetők: *NOKIA* 3300, 3510, 3650, 5100, 6100, 6610, 7210, 7250, 7650, *PANASONIC* GD67 és annál magasabb, *SONY ERICSSON* T610, *SAGEM* My X6, *SIEMENS* S55 és annál magasabb, *SHARP* Gx-sorozat.

WAP-PUSH alapon működő szolgáltatások (polifonikus csengőhangok) csak megfelelően beállított **WAP** eléréssel tölthetők le! A beállítások teszteléséhez küldd el az MKTESZT kulcsszót a 20-9000-868 nem emelt díjas SMS számra! Ha az itt található tartalmat le tudod tölteni, akkor megfelelően működik a WAP előfizetésed.

Ha nem, akkor kérd mobilszolgáltatód segítségét a következő ingyenesen hívható ügyfélszolgálati telefonszámon: Pannon 1220, T-Mobile 1230, Vodafone 1270.

A készülékek a csengőhangokat nem az eredeti előadók hangján szólaltatják meg, hanem oly módon, ahogyan azt az adott készülék műszaki adottságai lehetővé teszik.

További csengőhangokat a weboldalon találsz. www.mobilkor.hu Telefor Kft. Ügyfélszolgálat: 06-1-422-3490.

Az SMS díja: 400 Ft + ÁFA (100 Ft). Felhasználóink adatait a hatályos adatvédelmi előírásoknak megfelelően kezeljük.

A szolgáltatás igénybe vételével hozzájárulsz további – akcióinkról szóló – SMS fogadásához. Bővebb információ: www.telefor.hu.

Akarsz játszani? **Ha igen, olvasd el figyelmesen a Mobilkor jelen számában található mobiltelefon teszteket (Teszteltük), és találd ki, melyik mobilra vonatkozik, a következő állítás:**

„Tesztalanyunk maximálisan megfelel a kor multimédiás követelményeinek. Formatervezése fiatalságot, vidámságot, bohémságot sugároz."

Mobilleső

Ha kitaláltad, küldd el az **MK** kód után a mobiltelefon nevét az **1784** telefonszámra. (Például MK Nokia 6680). A helyes megfejtők között 3 db feltöltőkártyát sorsolunk ki!

Beküldési határidő: március 3.

A nyertesek mobilszolgáltatójuknak megfelelő feltöltőkártyát kapnak.

Weblapok gyerekeknek

A világhálón mindenki találhat személyre szabott szórakozást. A Mobilkorban írtunk már férfiaknak és nőknek szóló tartalmakról, de a gyerekekről eddig valahogy megfeledkeztünk. Pedig napról napra több olyan weboldal jelenik meg, ahová élmény betérni kicsiknek és nagyoknak egyaránt. Ezekből válogattunk néhányat, hátha segítségére lehetünk a szülőknek, nagyszülőknek, vagy a bébicsőszöknek abban, hogy értelmesen kössék le a tizenéveseket a monitor előtt.

A számítógép mára mindennapi használati eszköz lett korosztálytól függetlenül. Ott van az irodában, az iskolában, sőt lassan már a zsebünkben is a fejlett mobiltechnológiának köszönhetően. Napjainkban már a gyerekek is sok hasznos információt kaphatnak egy-egy internetes böngészés során, de ha nem megfelelő helyre tévednek, ez akár ártalmas is lehet. Egy kis odafigyeléssel azonban megoldható, hogy mindig a nekik való oldalakon barangoljanak, például, ha a gyerekkel együtt keresünk fel egy-egy címet.

Egyszer volt, hol nem volt

Ha ráklikkelünk a www.egyszervolt.hu oldalra, máris egy napsütötte réten találhatjuk magunkat. Békésen legelésző bárányok, fa alatt furulyázó juhász, pillangó, madárka, mókus, egér, vakond, és ami külön érdekesség: az égen Nap és a Hold egyszerre van fent, persze nem véletlenül. Ha valaki napocskára kattint, akkor a hírmondó címszó alatt, a mozifilm ajánlótól, a híreken át, a különböző pályázatokig mindenről olvashat. Ha a holdra kattintunk, akkor pedig az esti mesék széles választéka tárul elénk,

mindennapra egy új mese, de tetszés szerint elolvashatjuk a régi kedvenceket is. Ezt a szisztémát folytatva, a rét összes ikonja más-más meglepetést tartogat. Például a fán ülő bagoly, a Családi körben című, pszichológus válaszol rovathoz kalauzolja a látogatókat, és hogy naprakészek legyünk, az oldal alján mosolygó csillagocska a Mesés Európát mutatja be nekünk: mesék az uniós országokból, uniós kvízjáték ismereteink gyarapítására és uniós kifestő a móka kedvéért. Sok minden egyéb található még az oldalon, amit érdemes megnézni, illetve meghallgatni: versek, dalok, mesetévé, meserádió.

Nem csak kölyköknek

Ha kellőképpen „kiszaladgáltuk" magunkat a virtuális mezőn, nézzünk szét máshol is. A www.koloknet.hu a kölyköknek szórakozást, anyunak és apunak pedig hasznos infókat nyújt. A kicsik saját meséjüket küldhetik be, akár a maguk készítette rajzzal együtt, hogy másoknak is megmutassák, mennyire élénk a fantáziájuk. Az „ősök" pedig megtudhatják, hogy mikor lesznek jó vagy rossz szülők (ami ugye nem egy hátrány), és választ kaphatnak többek között arra, mivel terhelhetők a gyerekek az iskolában... A fiatalokat program-, játék-, DVD-, mozi-, és videoajánló várja, sőt a legújabb gyerekkönyvekről is tájékozódhatnak. És ha esetleg csemeténk még nem talált magának olyan hobbit, amivel szívesen töltené szabadidejét, itt választhat egyet. Néhány a kínálatból: origami, sárkányeregetés, modellezés, bélyeggyűjtés.

Nagyon hasznos lehet, ha a gyerekek saját keresőoldalt ismernek, ahol biztonságosan böngészhetnek. Ilyen a www.kacifánt.hu oldal, ahol bármilyen témában gyorsan szerezhetnek információt, amely elősegíti a tanulást és bővíti az ismereteket. Az oldalon számos, vidám grafikájú játék gondoskodik a felhőtlen percekről. A mi kedvencünk, az örök klasszikus Bubble pop, amit élőben ugyan élvezetesebb lenne űzni, no de így sem rossz.

Hogyan bohóckodjuk?

És végül egy igazi csemege! Ki ne álmodozott volna arról gyerekkorában, hogy igazi bohóc lesz belőle, aki megnevetteti az embereket, és ügyes trükkökkel ámulatba ejti a közönséget. A bohócmesterség kulisszatitkaiba nyerhetünk bepillantást, ha felkeressük Molli és Pepitó oldalát (http://clowns.fw.hu/). A két vidám bohóc megtanítja az érdeklődőknek, hogyan kell kinéznie egy igazi bohócnak, milyen egy jó bohóctréfa, mi a titka egy ügyes trükknek, illetve mi a bűvészet 6 alapszabálya (az első és legfontosabb: gyakorolni, gyakorolni, és megint csak gyakorolni).

A fenti címeken kívül még végtelen számú gyerektartalom hemzseg a neten, csak idő és energia kérdése, hogy megtaláljuk a legmegfelelőbbet.

MOBILAPRÓ

A Mobilkor magazin telekommunikációban és mobilkommunikációban jártas vagy a téma iránt érdeklődő újságírókat keres. A jelentkezéseket – önéletrajzzal, illetve a témát érintő rövid cikkel – a következő címre várjuk: 3530, Miskolc, Meggyesalja u. 4. E-mail: szerkesztoseg@mobilkor.hu.

Helló! Eladó 1 jó állapotban lévő legújabb szoftveres Nokia 6600. Irányár: 50 000 Ft. Érd.: 30/496-6620

***

Telekommunikációs szaküzlet szervizes kollégát keres Budapest területére. Fényképes önéletrajzokat az alábbi címre várjuk: Mobilker Kft., 3530 Miskolc, Meggyesalja u. 4.

***

22 000Ft-ért gazdát cserélne egy Nokia 3300-ás, és menne vele minden tartozék. (természetesen), az ár bizonyos mértékben alkuképes! Érdeklődni: 70/387-8275

***

Érdekelne új Nokia 6230-as, új Motorola V550, E550 reális áron. Ha tudsz valamit írj egy e-mailt a zolady83@yahoo.com címre. Előre is köszönöm!

Eladó egy jó állapotban lévő Siemens MC-60-as készülék első tulajdonostól, megkímélt állapotban. A telefonhoz van még: doboz, töltő, leírás. 2003 májusában vásároltam újonnan. Az ára: 15 000 Ft. Ha érdekel, dobj egy e-mailt a foldizolee@freemail.hu-ra

***

Hello!

Van egy eladó Sony Ericsson T610-esem és Sony Ericsson K700i-t vennék:) (A T610 kb. 23 ezer forint, és kb. 45 ezer forintért vennék K700i-t) szil.szabolcs@freemail.hu vagy szil.szabolcs@citromail.hu

***

Eladó: Sony Ericsson T310 T-Mobilos, 1,5 éves, sértetlen burkolat. Vétel: NOKIA 3230 vagy Motorola MPX 200/220 baráti áron! farkas.jozsef@citromail.hu

***

Hello!

Akinek van olcsó kamerás vagy színes kijelzős, kinyitható, megkímélt, eladó mobiltelfonja (max. 15 000 Ft értékben), az írjon e-mailt! downhillbaby@citromail.hu Pécs és környéke.

Keresek megvételre saját részre Nokia 3650 és/vagy 3660-as mobiltelefont (inkább 3660-ast). A telefonról annyit, hogy jó állapotban legyen, és ha lehet kártyafüggetlen vagy pannonos. Nem érdekel törött, kopott, agyonhasznált, lopott. Legyen hozzá memóriakártya, töltő (nem baj, ha van doboz és más kiegészítő is). Ha nagyon jó állapotban van, akkor jó árat fizetek érte! Ha van ilyen mobiltelfonod, keress meg a foldizolee@freemail.hu-címen.

***

Telekommunikációs szaküzlet szervizes, értékesítési és ügyfélszolgálatos kollégát keres. Fényképes önéletrajzokat a kiadóba várjuk: Tele News Kft., 1122 Budapest, Magyar jakobinusok tere 4/b.

***

Van egy eladó Alcatel 535 jó állapotban, dobozában! Nem volt vele még semmi gondom, csak meguntam. Vodás-függő, 3,5 hónap gari van még rá. Ha valakit érdekel Győr és Csorna vonzáskörzetében, ára 15 000 forint, írjon a parcsami@c2.hu ra!

***

Nokia 3310 vagy 3330-ast vennék, akksi és töltő nem fontos, csak a készülék legyen jó. Állapottól függően 1-2000 Ft-ért. Sopron és környékéről. Tel.: 20/552-1791

Apróhirdetési szelvény

Név: ....

Cím: ....

Telefonszám: ....

Megrendelem Önöktől az alábbi hirdetést a Mobilkor újságban.

1 megjelenés ára (bruttó): 1 800 Ft.

A megjelenő hirdetés szövege, maximum 160 karakter terjedelemben:

....

....

....

....

....

....

....

....

....

A kitöltött szelvényt személyesen hozza be a Mobilkor irodájába:

Cím: Mobilkor, 1122 Budapest, Magyar jakobinusok tere 4/b.

Hirdetői nyilatkozat: Kijelentem, hogy a hirdetésben szereplő adatok a valóságnak teljes mértékben megfelelnek, azok közlésével kapcsolatos mindennemű felelősséget vállalok.

Feladási határidő:
megjelenési hét előtti csütörtök 12 óra.

....
a hirdető aláírása

Fantasztikus JAVA játékok! Valódi játékélmény a mobilodon!

1. *T-Mobile*, *Pannon* vagy *Vodafone* hálózatból küldd el a kiválasztott játék **kódját** a játéktól függően (800 Ft+ÁFA (200 Ft) vagy 2x800 Ft+ÁFA (400 Ft)) egyszer vagy kétszer egymásután SMS-ben a **06-90-629-888** számra! (Példa: **MKGAME37443**) **2.** A válaszban megérkezett könyvjelzőre vagy hírszolgáltatói üzenetre rákattintva **WAP-felületen** keresztül töltsd le a játékot. **3.** Mentsd el a letöltött játékot a telefonodba!

MKGAME34137 (1 db SMS)

Nokia 3100, 3200, 3300, 3410, 3510i, 3650, 5100, 6100, 6220, 6230, 6310i, 6610, 6800, 7200, 7210, 7250i, 7650, 8910i; Siemens C55, C60, MC60, M50, M55, S55, SL55; Sharp GX10i; Motorola T720i.

MKGAME61601 (2 db SMS)

Nokia 3100, 3200, 3300, 3510i, 3650, 5100, 6100, 6220, 6230, 6600, 6610, 6800, 7200, 7210, 7250i, 7600, 7650, 8910i, Nokia N-Gage; Siemens C60, M55, MC60, S55, SL55, SX1; Motorola T720i, V300, V400, V500, V525, V600; Sony Ericsson K700i, T630, Z1010; Sharp GX10i, GX20, GX30; Samsung E700; Sagem MyV-65.

MKGAME31413 (2 db SMS)

Nokia 3100, 3200, 3300, 3510i, 3650, 5100, 6100, 6220, 6230, 6600, 6610, 6800, 7200, 7210, 7250i, 7600, 7650, 8910i; Siemens SX1.

MKGAME40015 (2 db SMS)

Nokia 3100, 3200, 3300, 3510i, 3650, 5100, 6100, 6220, 6230, 6610, 6800, 7200, 7210, 7250i, 7600, 7650, 8910i, Nokia N-Gage; Siemens C60, M55, MC60, S55, SL55, SX1; Sharp GX10i, GX20, GX30; Sony Ericsson T610, T630.

MKGAME45455 (2 db SMS)

Nokia 3100, 3200, 3300, 3510i, 3650, 5100, 6100, 6220, 6230, 6600, 6610, 6800, 7200, 7210, 7250i, 7600, 7650, 8910i, Nokia N-Gage; Siemens CX65, M65, SX1; Sony Ericsson T610.

MKGAME38423 (2 db SMS)

Nokia 3100, 3200, 3220, 3300, 3510i, 3650, 5100, 5140, 6100, 6220, 6230, 6600, 6610, 6800, 7200, 7210, 7250i, 7600, 7650, 8910i, Nokia N-Gage, Nokia N-Gage QD; Siemens C60, M55, MC60, S55, SL55, SX1; Motorola V300, V400, V500, V525, V600; Sharp GX10i, GX20, GX30.

MKGAME61889 (2 db SMS)

Nokia 3100, 3200, 3220, 3300, 3650, 5100, 5140, 6100, 6220, 6230, 6600, 6610, 6800, 7200, 7210, 7250i, 7600, 7650, Nokia N-Gage, Nokia N-Gage QD; Siemens C60, M55, MC60, S55, SL55, SX1; Sony Ericsson T610, T630, Z600.

MKGAME64785 (2 db SMS)

Nokia 3100, 3200, 3220, 3300, 3650, 5100, 5140, 6100, 6220, 6230, 6600, 6610, 6800, 7200, 7210, 7250i, 7650, Nokia N-Gage, Nokia N-Gage QD; Siemens C65, SL65, SX1; Motorola T720i, V300, V400, V500, V525, V600; Sharp GX10i, GX15, GX20, GX30; Sagem myV-65; Samsung E700, E710; Sony Ericsson T610, T630, Z600.

MKGAME56019 (2 db SMS)

Nokia 3100, 3200, 3220, 3300, 3510i, 5100, 5140, 6100, 6220, 6230, 6610, 6800, 7200, 7210, 7250i, 8910i; Siemens C60, M55, MC60, S55, SL55; Motorola T720i.

MKGAME64209 (2 db SMS)

Nokia 3100, 3200, 3220, 3300, 3510i, 3650, 5100, 5140, 6100, 6220, 6230, 6600, 6610, 6800, 7200, 7210, 7250i, 7650, 8910i; Siemens C60, CX65, M55, M65, MC60, S55, S65, SL55, SX1; Motorola V300, V400, V500, V525, V600; Sharp GX10i, GX15, GX20, GX30; Sony Ericsson F500i, K500i, K700i, T610, T630, Z1010, Z600.

MKGAME65873 (2 db SMS)

Nokia 2650, 3100, 3120, 3200, 3220, 3300, 3650, 5100, 5140, 6100, 6220, 6230, 6260, 6600, 6610, 6630, 6670, 6800, 7200, 7210, 7250i, 7260, 7600, 7610, 7650, N-Gage; Siemens C65, CX65, M65, S65, SL65, SX1; Motorola V3, V300, V400, V500, V525, V600, V80; SonyEricsson F500i, K500i, K700i, Z1010.

MKGAME82777 (2 db SMS)

ÚJ

Nokia 2650, 3100, 3120, 3200, 3220, 3300, 3510i, 3650, 3660, 5100, 5140, 6100, 6220, 6230, 6260, 6600, 6610, 6630, 6670, 6800, 6820, 7200, 7210, 7250i, 7260, 7600, 7610, 7650, 8710i, N-Gage, N-Gage QD; Siemens C65, CX65, CX70, M65, S65, SK65, SL65, SX1; Motorola V300, V400, V500, V525, V600; Sony Ericsson F500i, K500i, K700i, Z1010; Sharp GX10(i), GX15, GX20, GX30; Samsung E310, E700, E710, E800, E810, X460.

MKGAME81757 (2 db SMS)

ÚJ

Nokia 2650, 3100, 3120, 3200, 3220, 3300, 3510i, 3650, 3660, 5100, 5140, 6100, 6220, 6230, 6260, 6600, 6610, 6630, 6670, 6800, 6820, 7200, 7210, 7250i, 7260, 7600, 7610, 7650, 87910i N-Gage, N-Gage QD; Siemens SX1; Motorola V300, V400, V500, V525, V600; Sony Ericsson F500i, K500i; Sharp GX10(i), GX15, GX20, GX30.

MKGAME80533 (2 db SMS)

ÚJ

Nokia 2650, 3100, 3120, 3200, 3220, 3300, 5100, 5140, 6100, 6220, 6230, 6260, 6600, 6610, 6630, 6670, 6800, 7200, 7210, 7250i, 7260, 7610, N-Gage, N-Gage QD; Siemens CX65, CX70, M65, S65, SK65; Motorola E398, V180, V220, V3, V300, V400, V500, V525, V600, V80; Sony Ericsson F500i, K500i, K700i, Z1010.

MKGAME79421 (2 db SMS)

ÚJ

Nokia 2650, 3100, 3120, 3200, 3220, 3300, 3510i, 3650, 3660, 5100, 5140, 6100, 6220, 6230, 6260, 6600, 6610, 6630, 6670, 6800, 6820, 7200, 7210, 7250i, 7260, 7600, 7610, 7650, 8910i, N-Gage, N-Gage QD; Siemens C65, CX65, CX70, M65, S65, SK65, SL65, SX1; Motorola E398, T720(i), V3, V300, V400, V500, V525, V600, V80; Sony Ericsson F500i, K500i, K700i, T610, T630, Z1010, Z600; Sharp GX10(i), GX15, GX20, GX30; Samsung E310, E700, E710, E800, E810, X460.

MKGAME80913 (2 db SMS)

ÚJ

Nokia 2650, 3100, 3120, 3200, 3220, 3300, 3510i, 3650, 3660, 5100, 5140, 6100, 6220, 6230, 6260, 6600, 6610, 6630, 6670, 6800, 6820, 7200, 7210, 7250(i), 7260, 7610, 7650, 8910i, N-Gage, N-Gage QD; Siemens SX1; Sony Ericsson F500i, K500i, K700i, Z1010; Samsung E700, E800.

MKGAME72641 (2 db SMS)

ÚJ

Nokia 2650, 3100, 3120, 3200, 3220, 3300, 3650, 3660, 5100, 5140, 6100, 6220, 6230, 6260, 6600, 6610, 6630, 6670, 6800, 6820, 7200, 7210, 7250i, 7260, 7610, 7650, N-Gage, N-Gage QD; Motorola V300, V400, V500, V525, V600; Sony Ericsson K700i, T630, Z1010, Z600; Sharp GX10(i), GX15, GX20, GX30.

MKGAME80257 (2 db SMS)

ÚJ

Nokia 2650, 3100, 3120, 3200, 3220, 3300, 3510i, 3650, 3660, 5100, 5140, 6100, 6220, 6230, 6260, 6600, 6610, 6630, 6670, 6800, 6820, 7200, 7210, 7250i, 7260, 7610, 7650, 8910i, N-Gage, N-Gage QD, N-Gage; Siemens C65, CX65, CX70, M65, S65, SK65, SL65, SX1; Motorola V180, V220, V300, V400, V500, V525, V600; Sony Ericsson K700i, T610, T630, Z1010, Z600; Sharp GX10i, GX15, GX20, GX30.

WAP-PUSH alapon működő szolgáltatások (Java-játékok)
csak megfelelően beállított WAP-eléréssel tölthetők le!
A beállítások teszteléséhez küldd el az MKTESZT kulcsszót a 20-9000-868 nem emelt díjas SMS-számra!
Ha az itt található tartalmat le tudod tölteni, akkor megfelelően működik a WAP-előfizetésed.
Ha nem, akkor kérd mobilszolgáltatód segítségét a következő ingyenesen hívható ügyfélszolgálati telefonszámon:
Pannon 1741, T-Mobile 1230, Vodafone 1270 Telefor Kft. Ügyfélszolgálat: 06-1-422-3490
Felhasználóink adatait a hatályos adatvédelmi előírásoknak megfelelően kezeljük.
A szolgáltatás igénybe vételével hozzájárulsz további – akcióinkról szóló – SMS fogadásához. Bővebb információ: www.telefor.hu

Extrákból sosem elég!

A mobilok lassan már a karácsonyfákhoz lesznek hasonlóak, mert annyi minden kütyüt és extra funkciót aggatnak rájuk. Sőt! Ma már a kamerából, kijelzőből és billentyűzetből sem elég egy. Mi jön legközelebb? A kétmobilos mobil? Na jó, ez azért még távol van, de nem volt hülye az, aki ezeket kitalálta. Lássuk, mire lehet jó, ha valamiből jó sok van:

Kijelző: Két kijelző? Kevés! Legalább 6 kéne: egy belső, egy kívül előre összecsukott állapotban, plusz egy a túloldalra, hogy ha hívnak, ne kelljen a kijelzőt keresni. Kéne még egy beépített projektor, ami a falra vetíti a képet, plusz egy fekete-fehér képernyő, hogy a múlt század öregjei is el tudják olvasni.

Kamera: Az első és hátsó kamera az már alap, de kéne még kettő mindegyik oldalra, hátha épp arra akarunk fényképezni. A billentyűk alá sem ártana egy, ami az ujjlenyomatot érzékeli, és nem reagál, ha más nyomkodja.

Hangszóró: Sztereó hangszóró az alap és 5+1-es kimenet zajszűrővel, plusz egy külön csendet sugárzó hangszóró, ami zajos környezetben erős csendet ad ki, ezáltal jobban érthető a beszélgetés.

Memória: 1 Giga lenne a minimum, a VGA kameráknál még elmegy a kevesebb, de a megapixeles telefonok memóriája a strandon igen hamar betelik, a videók helyfoglalásáról már nem is beszélve.

Beszélgetési idő: Azok, akiket bőbeszédű szőkével áldott meg a sors tudják, hogy hiába töltik fel az akksit, egy kiadósabb telefonhívás alkalmával a telefon előbb merül le, mint az egyenleg. Még a bevezetőig se jutnak el és már pakk! Hipp-hopp két óra után le is merül.

Készenléti idő: A telefonnak akkor is készen kéne lennie, amikor mi még nem vagyunk (totál) készen.

Naptár: Olyan naptárprogram kéne, ami már azelőtt jelzi a dolgokat, mielőtt mi tudnánk róla.

Pénznem átváltó: Az se lenne rossz, ha át tudna váltani 1 forintot például 100 dollárra. A mai gagyi telcsik sajnos ilyet még nem tudnak, pedig lenne rá igény!

Fejlett GPS: 10 méter pontosságú helymeghatározás? Pihe! Olyan kéne, ha a nagyi elhagyja a Bluetooth-os fogsorát, akkor azt fél méteres pontossággal le lehessen követni.

Névjegyzék: 500-1000? Semmi! Miért ne kerülhetne bele a telefonba alapból a teljes telefonkönyv? Nem kéne senkit se hozzáadni...

DaMaGepy

IGAZI HANGOK, VALÓDI CSENGŐHANGKÉNT!

06-90-629-888 (GPRS kapcsolat ajánlott!)

MK14081 – Brasilsig (rövidzene)
MK14082 – Brumm Brumm (medve)
MK14083 – Diósgyőr (drukk)
MK14084 – Drágám, én vagyok a kicsi férjed
MK14085 – Gitár – ACDC
MK14086 – Gitár – Bach
MK14087 – Gitár – Füst a folyón (hosszabb)
MK14088 – Gitár – Mazsola
MK14089 – Gitar – Makk Bek
MK14090 – Gitár – rockos
MK14091 – Gitár – sors
MK14092 – Gitár – Led Zeppelin 1
MK14093 – Gitár – Led Zeppelin 2
MK14094 – Gitár – funky
MK14095 – Gyereknevetés (hosszú)
MK14096 – Tarzan nevetés (hahahia)
MK14097 – Hajrá Fradi (drukk)
MK14098 – Hányás nehezen jön
MK14099 – Hányás WC-lehúzással
MK14100 – Happy Birthday puszival
MK14101 – Ír dal
MK14102 – ó Jeeeehh (férfi)
MK14103 – Kapás van (gyerek) + csöngés
MK14104 – Kék Duna fütty viccesen
MK14107 – Fulladozva köhögés (hosszú)
MK14568 – Kilincs vagy bélyegző (rövid)
MK14569 – Ajtónyitás (nyikorogva)
MK14570 – Ajtóbezárás (nyikorgás+katt)
MK14571 – Kubai gitárzene (akusztikus)
MK14572 – Analóg telefon kicsengés (tárcsahang)
MK14573 – Angol számolás dobbal (vicces)
MK14574 – Antik óra kongás (magas)
MK14575 – Anyám, az álmok nem hazudnak
MK14576 – Arab hablaty
MK14577 – Bammfi
MK14578 – Beat1
MK14579 – Beat2
MK14580 – Béka (nevet)
MK14581 – Béka (visszhang)
MK14582 – Billiárdgolyó
MK14583 – BipBipBipBipBipBip
MK14584 – BipBip-BipBip
MK14585 – Bőeeee
MK14587 – Bamhs (füttyülve)
MK14588 – Bahaha (vékony hangon)
MK14589 – Bufftata
MK14590 – Böfögés + fing
MK14591 – Böfögés
MK14592 – Böfögés (szünettel)
MK14593 – Böfögés2 (szünettel)
MK14594 – Buborékok
MK14595 – Buborék pukkanások
MK14596 – Zippzár
MK14597 – Csapolás pohárba
MK14598 – CsilingCsiling (gyerek, emelkedő)
MK14599 – CsilingCsiling (gyerek)
MK14600 – Csilingiling (gyerek)
MK14602 – Csilingiling (gyerek, assulva)
MK14604 – Csingiling 5x (gyerek)
MK14605 – Effekt (csöpp)
MK14606 – CsörrCsörrCsörr (gyerek)
MK14607 – CsörrCsörr (férfi mély)
MK14608 – CsörrCsörr (férfi magas)
MK14612 – Darth Wader horkol
MK14613 – Disznó röfög
MK14614 – DJ oh Jeee
MK14615 – Dobszóló
MK14616 – Mély dobolás + zene
MK14617 – Rugó
MK14618 – Darombetna
MK14619 – Régi kocsiduda (vékony)
MK14620 – Eeeeeeee (nevetés)
MK14621 – Egzotikus dob
MK14622 – Erdélyi furulya (rövid)
MK14623 – Eső halk dörgéssel
MK14624 – Esti békák
MK14625 – Köszörű vagy körfűrész
MK14626 – Bna
MK14627 – Bna gong
MK14628 – Bna dobolás
MK14629 – Evezés vízcsobogás
MK14630 – Fantázia effekt 1
MK14631 – Fantázia effekt 2
MK14632 – Fantázia effekt 3
MK14633 – Fantázia effekt 4
MK14634 – Fantázia effekt 5
MK14635 – Fantázia effekt 6
MK14636 – Fantázia effekt 7
MK14637 – Fantázia effekt ütemes
MK14638 – Fantázia effekt ütemes 2
MK14639 – Csavarozás (szerelés)
MK14640 – Sminglizés (reszelés)
MK14641 – Szibéria farkasok
MK14642 – Fúró (elindul+megáll)
MK14643 – Kerepló forgó vasajtó
MK14644 – Fényképező exponálás
MK14645 – Furulya (balkán)
MK14646 – Furlya (vidám)
MK14647 – Fütyörészés (dallamot)
MK14648 – Fütty (rozsaszín párduc)
MK14650 – Bagoly huhogás
MK14651 – Gargalizálás köpés (hosszabb)
MK14652 – Gargalizálás köpés (rövid)
MK14653 – Munkagép elindul, leáll
MK14654 – Gitár – ACDC 2
MK14655 – Gitár – blues1
MK14656 – Gitár – blues2
MK14657 – Gitár – deep
MK14658 – Gitár – füst a folyón
MK14659 – Gitár – mekkelek (rövid)
MK14660 – Gitár – Moby Dick
MK14661 – Gitár funky 1
MK14662 – Gitár funky 2
MK14663 – Gitár funky 3
MK14664 – Gong
MK14665 – Kisgyerek énekel
MK14666 – Kisgyerek verset mond
MK14667 – HááÁ (visszhangozva)
MK14668 – Láda húzása a földön
MK14669 – Hányás (vicces)
MK14670 – Hányás (rövid) + WC
MK14671 – Hányás WC-lehúzással 2
MK14672 – Hapci
MK14673 – Hapci (lány)
MK14674 – Hapci (lány visszhangozva)
MK14676 – Harci Dob
MK14677 – Hárfa zene (kellemes)
MK14678 – Havanna zene
MK14679 – Hefi szólam
MK14680 – Horkolás hortyogás 1
MK14681 – Horkolás hortyogás 2
MK14682 – Horkolás (nehezen)
MK14683 – Horkolás fújtatva
MK14686 – Nevetés (psziho)
MK14687 – Nevetés (idióta)
MK14688 – Itt a kicsi férjecskéd
MK14689 – Itt a kicsi férjecskéd (nyugodtan)
MK14690 – Csörög a telefonod vedd már fel (gyerek)
MK14691 – Itt a telefonod (gyerek, effektes)
MK14692 – Japán számolás (vékony)
MK14693 – Írógép
MK14694 – Jeeee (mély)
MK14695 – Jeeee (magas, +rugópendülés) 1
MK14696 – Jeeee (magas, +rugópendülés) 2
MK14697 – Mérges kacsa
MK14698 – Kakas kukkorékolás
MK14699 – Kakukk békákkal
MK14700 – Kapás van húzz ki a zsebedből (idióta)
MK14701 – Kapás van (férfi)
MK14702 – Kapás van (férfi, kerepléssel)
MK14703 – Kapás van húzz ki... (idióta, trombitával)
MK14704 – Kártyapakli egybekeverés
MK14705 – Katt 3x (tompa magas)
MK14706 – Gitározás a mezőn
MK14707 – Köhögés (rövid)
MK14708 – Köhögés tüdő
MK14709 – Kompesszor (elindul leáll)
MK14710 – Konga (dobolás) 1
MK14711 – Konga (dobolás) 2
MK14712 – Konga (dobolás) 3
MK14713 – Konga (dobolás) 4
MK14714 – Konga (dobolás) 5
MK14715 – Konga (dobolás) 6
MK14716 – Tányérpakolás zaj
MK14717 – Kopogás ajtón dörömböléssel
MK14718 – Kórus 1
MK14719 – Kuba zene +tárcsahang
MK14720 – Kutya-macska utánozva
MK14721 – Lakodalmas (hosszú folytonos)
MK14722 – Lakodalmas
MK14723 – Lakodalmas (folytonos)
MK14724 – Leopárd (mély)
MK14725 – Leopárd (magasabb, visszhangozva)
MK14726 – Ló nyerítés
MK14727 – Dob loop 1
MK14728 – Dob loop 2
MK14729 – Lépata macskakövön
MK14730 – Lovak istállóban
MK14731 – Macskanyávogás (gyerekhangon)
MK14732 – Macskanyávogás (gyerekhangon effektes)
MK14733 – Macska farkára lépnek
MK14734 – Madarak (sok)
MK14735 – Madárcsicsergés 1
MK14736 – Madárcsicsergés 2
MK14737 – Madárcsicsergés 2 b
MK14738 – Madárcsicsergések (hosszú)
MK14739 – Madárcsicsergés (rigó)
MK14740 – Madárcsicsergés 3
MK14741 – ManiManiMani (vicces)
MK14742 – Menetjegyeket bérleteket (vicces)
MK14743 – Menetjegyeket bérletaket (idős nő)
MK14746 – Modem 1
MK14747 – Modem 2
MK14748 – Modem 3
MK14749 – Modem 4
MK14750 – Modem 5
MK14751 – Modem 6
MK14752 – Modem 7
MK14753 – Modem 8
MK14754 – Modem 9
MK14755 – Moped dudál
MK14756 – Munkagép start stop
MK14757 – Nannananananaanaa (vicces)
MK14758 – Nevetés (gyerek, gyorsított)
MK14759 – Nevetés (rövid vicces)
MK14760 – Nevetés (gyorsított effektes)
MK14761 – Nevetés (gyerek, visszhangos)
MK14762 – Női nyögés 1
MK14763 – Női nyögés 2
MK14764 – Macska (nyau + cicc)
MK14765 – Macska (nyáu vicces)
MK14766 – Nyugizene 1
MK14767 – Nyugizene 2
MK14768 – Nyugizene 3
MK14769 – Nyugizene 4
MK14770 – Obladi, oblada (szöveg)
MK14771 – Ohlalaa (gyerek magas) 1
MK14772 – Ohlalaa (gyerek magas) 2
MK14773 – Óra tikk-takk (gyors, éles)
MK14774 – Oroszlán morgás

T-Mobile, *Pannon* vagy *Vodafone* hálózatból küldd el a kiválasztott valódi csengés melletti **kódot** SMS-ben a **06-90-629-888** számra!
Példa: **MK14081**. A válaszban megérkezett könyvjelzőt vagy WAP címet mentsd el, majd a WAP menü segítségével csatlakozz rá a megadott könyvjelzőre vagy címre.
Mentsd el a letöltött csengőhangot a telefonodba.

Valódi csengőhangok a következő telefonokra tölthetőek le: Nokia 3300, 3650, 3660, 6230, 6260, 6600, 6630, 7600, 7610, 76050, 7700, 9210, 9210i, 9500, N-Gage, N-Gage QD, Ericsson P800, P900, P910, Z1010, K700, *Motorola* C385, E398, V80, V300, V525, V600, Panasonic X70, Sagem myV-55, myV-65, myX-, Siemens SX1.

WAP-PUSH alapon működő szolgáltatások (valódi csengőhangok) csak megfelelően beállított **WAP** eléréssel tölthetők le! A beállítások teszteléséhez küldd el az MKTESZT kulcsszót a 20-9000-868 nem emeltdíjas SMS számra! Ha az itt található tartalmat le tudod tölteni, akkor megfelelően működik a WAP előfizetésed.
Ha nem, akkor kérd mobilszolgáltatód segítségét a következő ingyenesen hívható ügyfélszolgálati telefonszámon: Pannon 1220, T-Mobile 1230, Vodafone 1270.
További csengőhangokat a weboldalon találsz. www.mobilkar.hu Telefor Kft. Ügyfélszolgálat: 06-1-422-3490.
Az SMS díja: 800 Ft+ÁFA (200 Ft). Felhasználóink adatait a hatályos adatvédelmi előírásoknak megfelelően kezeljük.
A szolgáltatás igénybe vételével hozzájárulsz további – akcióinkról szóló – SMS fogadásához. Bővebb információ: www.telefor.hu.

Mafia Wars

„Ezek a finn gyerekek a Sumeanál egész ügyesek. Mondta is a főnöknek, hogy érdemes rájuk odafigyelni, azt hiszem, a mobiljátékok fejlesztésében lassan annyi pénz lesz, mint annak idején a szeszcsempészet idején a whiskyben volt. Persze az öreg Don nem nagyon ért ezekhez a modern dolgokhoz, de a Mafia Wars még neki is tetszett. Láttam, amint elmorzsolt egy könnycseppet a szeme sarkában, biztos eszébe jutottak azok a szép idők.

Mit is mondjak a játékról? Jobb lenne, ha a fiamat, kicsi Vitot kérdeznétek, ő odavan az ilyen dolgokért, számítógépen már ezt is végigjátszotta. Az én véleményem az, hogy az életben másképp vannak a dolgok, de azért elég hiteles. Lehet, hogy a fiúk a Sumeanál egy kicsit sokat tudnak? Na, majd meglátogatjuk őket, és elmegyünk egy kicsit kocsikázni, hogy elbeszélgethessünk.

Szóval, hogy ne szaporítsam a szót, mert az nem kenyerem, a Mafia Wars egy olyan gengszteres játék. Van benne sztori is, amikor mindenféle küldetéseket kell megoldani, de nekem igazán a Last Man Standing opció tetszik. Bár jobb lenne, ha úgy hívnánk, hogy „Lőj mindenre, ami mozog", mert hát ez a lényege. Szinte hallom a gitár hangját, és ahogy fütyülnek a golyók a fülem mellett. Egészen fiatalnak érzem magam ismét, azok a szép napok Chicagóban, azok sosem jönnek vissza.

Azért beszéljünk pár szót a karrier módról is: ez a kicsi Joe gyerek bekerül a nagyfiúk közé, ahol már nem úgy játsszák ezt a játékot, mint az utcán. Itt nem piti tolvajkodásról van szó, hanem feladatokról, amiket meg kell oldani, például kiszedni a pénzt a csaposból, aki tartozik a családnak. A dolgok nem mennek mindig simán, az egyszerű pénzbehajtásból gyakran véres csetepaté keveredik, szóval jó lesz odafigyelni. A zsaruk meg, nos, azokra is figyeljünk, ne mutogassuk a fegyverünket a nyílt utcán, nem kell a feltűnés.

Ahogy az öreg Don szokta mondani, amíg nem próbálod ki, addig ne is mondj véleményt róla. Én meg azt ajánlom, inkább töltsétek le, mert megéri. Most el kell mennem, valakinek már kinéz egy betoncsizma nagyon.

Fejlesztő: Sumea
Letöltés: Vodafone Live!
Készülékek: Motorola T720, T720i, V525, V600; Nokia 3100, 3200, 3300, 3510i, 3520, 3530, 3560, 3586, 3595, 3650, 5100, 6100, 6108, 6200, 6220, 6225, 6230, 6585, 6600, 6610, 6650, 6800, 6810, 6820, 7200, 7210, 7250, 7250i, 7260, 7600, 7650, 8910i, N-Gage; Panasonic X60; Sagem MYV65; Samsung E700, E710, E710, Z105; Sharp GX10, GX15, GX20, GX30, TM100; Siemens C65, CX65, M65; Sony Ericsson F500, K700, Z600.

Buffy the vampire slayer

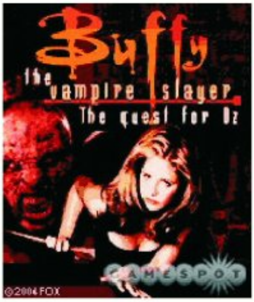

A játék az itthon „Buffy a vámpírok réme" néven futó tévésorozat alapján készült. A sorozat lényegében egy lányról szól, aki a suli mellett vámpírokra vadászik, és ezt néha nehéz összeegyeztetnie a tanulással, illetve a randizással. Az Indiagames játékában sok, a sorozatból ismert szereplő köszön vissza a Prince of Persia-ból ismerős stílusban. Az, hogy a játék ezt a nyomvonalat követi egyáltalán nem rossz, sőt! A klasszikus játékmenet a mai napig népszerű.

A Buffy the Vampire Slayer nevű játékban Buffy-nak farkasember barátját, Oz-t kell megmentenie a kegyetlen Drusilla öt szintből álló kastélyából, akinek a sötét erők meglehetősen eltorzították az arcát. A feladat végrehajtásához és az ellenfelek likvidálásához Buffy többféle eszközt is igénybe vehet. Eleinte csak ütni és rúgni tud, de később már kardot és egyéb vágófegyvereket is használ. Kicsit furcsa is lenne, ha közelharc helyett tűzlabdákat kezdene dobálni. A kard amúgy is bőven elég ahhoz, hogy miszlikbe aprítsa az útjába totyogó zombikat és vámpír denevéreket, akikkel Drusilla börtönében találkozik.

Buffynak azonban nem csak harcolnia kell, hanem platókról teraszokra ugrálnia (mint a Prince of Persia-ban), amihez logika és ügyesség is szükségeltetik. Lehet, hogy az ilyen játéktípus már egy kicsit unalmas (mármint egyik kiálló peremről a másikig ugrálni), de mégis bejön.

A játék menet közben néha belassul, főleg amikor Buffy épp egy ellenfelet készül lecsapni, a reakcióideje se a legjobb, mégis a játszhatóság határain belül marad, és képes lekötni arra az egy-két órára, amíg végigjátsszuk. A hangeffektek nem túl jók, a bejelentkező képernyőnél hallható zene pedig szinte kibírhatatlan: visít, mint egy ellenséges lidérc.

Összességében a Buffy egy középszintű játéknak mondható, kivitelezésében hasonlít az Indiagames másik, Predator nevű játékához. Játszható, de még lett volna mit finomítani rajta.

Fejlesztő: Indiagames
Letöltés: Telefor
Készülékek: Nokia 2650, 3100, 3120, 3200, 3220, 3300, 3510i, 3650, 3660, 5100, 5140, 6100, 6220, 6230, 6260, 6600, 6610, 6630, 6670, 6800, 6820, 7200, 7210, 7250i, 7260, 7600, 7610, 7650, 87910i, N-Gage, N-Gage QD; Siemens SX1; Motorola V300, V400, V500, V525, V600; Sony Ericsson F500i, K500i; Sharp GX10(i), GX15, GX20, GX30.

JÓBAN
ROSSZBAN
A SOROZAT
Minden hétköznap 19.00
TV2

Sziasztok!
Lenne pár kérdésem:
1.: A Mobilshow című újságban lesznek régebbi készülékek is (Pl.: Nokia 5510)?
2.: A Mobilshow-t majd a Mobilkor mellé adják?
3.: Többször is megjelenik majd vagy csak egyszer?

Üdv: Gary

Ui.: Nagyon jó az újság!

Szia Gary!
A Mobilshow című kiadványt már megtalálhatják olvasóink országszerte a GSM szaküzletekben. Azok a készülékek szerepelnek benne, amelyek 2004-ben kaphatóak voltak illetve azok, amelyek 2005-ben várhatóan megjelennek. Konkrétan a Nokia 5510-es készülék nem szerepel a Mobilshow-ban, mert ez egy régebbi modell. Többször is meg fog jelenni hasonló kiadvány a Mobilkor különszámaként, így, ha valaki nem jut hozzá év eleji összesítő számunkhoz, az júliusban, vagyis az év közepén újra keresheti a Mobilshow-t a GSM üzletekben.

***

Sziasztok!
Érdekelne, mi a véleményetek a Nokia 6670-ről, illetve Nokia 6630-asról. Melyiket érdemes megvenni és milyen árban vannak?

Köszi: Péter

Szia Péter!
A Nokia 6630-as szép, 3G-s készülék. Írtunk róla a Mobilkor 2. évfolyam 13. számában Premier rovatunkban. A Nokia 6670 kicsit bumfordi, de jól használható üzleti telefon. Tesztjét megtalálod előző, 3. évfolyam 2. számunkban. Cikkeink alapján összehasonlíthatod a két készüléket és döntsön az ízlésed! A Symbian operációs rendszer nyújtotta lehetőségek mindkét modell esetében előnyt jelentenek. A Nokia 6670-est 106 125 forintért, míg a Nokia 6630-ast 124 875 forintért szerezheted be kártyafüggetlenül a Depo Online Áruházban (www.depo.hu).
Ezeket a készülékeket a Nokia Mintaboltjaiban is beszerezheted, melyeknek listáját megtalálod a www.nokia.hu oldalon. A Nokia 6630-ast már a Pannon GSM-nél is megveheted, 2 éves hűségnyilatkozattal 119 900 forintért, Praktikum csomagban pedig 149 900 forintos áron. (Az árak lapzártáig érvényesek.)

Tisztelt Szerkesztőség!
Azzal a kérdéssel fordulok önökhöz, hogy milyen telefont ajánlanak. Ez a három érdekelne: NOKIA 5100 vagy NOKIA 6610 vagy NOKIA 3200. Melyik milyen árban kapható, és ezek közül melyik éri meg az árát. T-Mobile-os vagyok, de jó a független készülék is.

Köszönettel: Péter

Szia Péter!
A három kérdezett készülék közül csak a Nokia 6610i kapható jelenleg a T-Mobile kínálatában. Ez a készülék az általad kérdezett Nokia 6610-es továbbfejlesztett, kamerás verziója. 2 éves hűségnyilatkozattal jelenleg 17990 forintért vásárolhatod meg a magenta színű szolgáltatónál. Domino csomagban 34990 forintba kerül. Függetlenül 49875 forintért szerezheted be a készüléket a Depo Online áruházban (www.depo.hu). Természetesen máshol is körülnézhetsz kedvező ár után. A Nokia 5100 ás a 3200 készülékek már kicsit régebbi modellek, ezeknek az áráról ezért nem tudunk neked pontos információt adni. Elképzelhető, hogy kaphatók még újonnan is, de használtan biztosan kedvező áron juthatsz hozzájuk. (Az árak lapzártáig érvényesek!) Hogy melyiket vedd meg, arról döntsenek az igényeid. A Nokia 6610i egy kellemes kivitelű kamerás, üzleti mobil. A Nokia 5100 ellenben egy por-, csepp- és ütésálló készülék, ami a sportos életmódot élők hasznos társa lehet. A Nokia 3200 különlegessége kivágható borítókkal egyedivé tehető külsejében rejlik, de emellett kellemes szórakozást nyújthat a készülék beépített FM-rádiója is.

***

Hali!
Rendszeres olvasója vagyok a Mobilkornak. A 2004. IX. 21-i (2.évfolyam,16.) számban azt olvastam, hogy a NOKIA 3100 infraport képes telefon. Ezt vagy elírtátok, vagy én nem találom. Ilyen telcsim van, de még nem találkoztam infrával. Nagyon szeretném, ha válaszolnátok.

Előre is köszi: Repa

Hali Repa!
Sajnos ez esetben valóban elírásról volt szó, mert a Nokia 3100-ban nincs infraport. Mi sem vagyunk tévedhetetlenek, ezért előfordulnak néha elírások és hibák a lapban. Olvasóink segítségére számítunk ezek észrevételénél, így most te is segítettél nekünk. Köszönjük.

***

Sziasztok!
Mondjatok valamit a Motorola C385-ről.

Köszi

Szia!
Egy tetszetős kivitelű készülék a T-Mobile kínálatából. Különlegessége az MP3 lejátszó, ami garantálja a tartalmas szórakozást, és MP3 csengőhangjai is hozzájárulnak a hangélményhez.

***

Hi!
A Sharp GX15-nek milyen a kamera minősége, a tudása, a kijelzője...? Tudnátok nekem ajánlani?

Előre is kösz!

Hi!
A Sharp GX15 egy szép kivitelű Vodafone-os készülék. VGA kamerájával 640x480 pixel felbontású képek készíthetők. Videofelvétel készíthető vele és videolejátszásra is képes, ezért csak ajánlani tudjuk neked ezt az egyébként kedvező árú készüléket.

***

Sziasztok!
Azt szeretném megkérdezni, hogy a Siemens CXT70-nek VGA vagy CIF felbontású a kamerája, hány megabájt memóriája van, és miért ilyen olcsó, mi a hátránya?

Válaszotokat előre is köszi: Roni

Szia Roni!
A Siemens CXT70 készülék kamerája VGA felbontású (640x480 pixel), és 7 MB felhasználható memóriája van. Az ára valóban igen kedvező, hiszen a T-Mobile üzleteiben jelenleg két éves hűségnyilatkozattal 11990 forintba kerül, míg Domino csomagban 27990 forintba. Jó kis készülék, megéri az árát! Hátrányáról nem tudunk. (Az árak lapzártáig érvényesek.)

Kórustag voltam, amíg rá nem jöttek, honnan jön a zaj.

sms dumák

Színes háttérképek!

Egyéb háttérképek *(Ára: 400 Ft+ÁFA (100 Ft). Tel.: 90/635-545)*

MK660297 MK660304 MK660309 MK660316 MK660326 MK660328

MK660330 MK660336 MK660338 MK660348 MK660349 MK660352

MK660360 MK660365 MK660367 MK662207 MK662218 MK662219

MK662226 MK665064 MK665068 MK665069 MK665429 MK665440

MK665444 MK665447 MK665450 MK665455 MK665461 MK665464

MK665465 MK665466 MK665087 MK665089 MK660215 MK665091

MK665092 MK665093 MK665094 MK665095 MK665096 MK665097

1. *Bármely* mobilhálózatból a **közölt** telefonszámra küldd el SMS-ben a kiválasztott háttérkép **kódját.** (Példa: **MK660022**) **2.** A válaszban megérkezett könyvjelzőre vagy hírszolgáltatói üzenetre rákattintva **WAP-felületen** keresztül töltsd le a háttérképet. **3.** Mentsd el a letöltött színes háttérképet a telefonodba!

Háttérképek csak megfelelően beállított **WAP-eléréssel** tölthetők le! A beállítások teszteléséhez küldd el az MKTESZT kulcsszót a 20-9000-868 nem emeltdíjas SMS számra! Ha az itt található tartalmat le tudod tölteni, akkor megfelelően működik a WAP előfizetésed. Ha nem, akkor kérd mobilszolgáltatód segítségét a következő ingyenesen hívható ügyfélszolgálati telefonszámon: Pannon 1220, T-Mobile 1230, Vodafone 1270. Telefor Kft. Ügyfélszolgálat: 06-1-422-3490. Felhasználóink adatait a hatályos adatvédelmi előírásoknak megfelelően kezeljük. A szolgáltatás igénybe vételével hozzájárulsz további – akcióinkról szóló – SMS fogadásához. Bővebb információ: www.telefor.hu.

Hello!
Hol lehet független Siemens M65-öst kapni?

Hello!
Ez a készülék kapható például a GSM Stúdió Duna Plazában található üzletében 49900 forintért. (Az árak lapzártáig érvényesek.)

***

Sziasztok!
Azt szeretném kérdezni, hogy az Alcatel 565-öst mikor teszteltitek, és a 756-os mennyibe kerül, és melyik szolgáltatónál kapható? Sirály az újság!

Kösz

Szia!
Az Alcatel 565-ös készüléket már teszteltük a Mobilkor 2. évfolyam 14. számában. Régebbi tesztjeinket megtalálod honlapunkon (www.mobilkor.hu). Az Alcatel 765-os jelenleg még nem kapható egyik szolgáltatónál sem.

***

Sziasztok!
Két kérdésem lenne. Az Alcatel 735-ösön lehetne valahogy videót felvenni? Jobb készülék, mint a Sony Ericsson K500i?

Szia!
A Sony Ericsson K500i egy újabb modell, szebb kijelzővel, precízebb illesztéssel bír. Kezelhetőségben is jobb. Az Alcatel 735-ös egy régebbi modell, még nem tud videót rögzíteni.

***

Hali!
Nagyon tuti az újság. Hol lehet szerezni NOKIA 7250-est és NOKIA 5140-est. Mennyibe kerülnek? És mi az a Bluetooth?

Köszi: Rizsa

Szia Rizsa!
Örülünk, hogy tetszik az újság. Mindkét kérdezett készülék beszerezhető például a Depo Online Áruházban (www.depo.hu). A Nokia 7250i 56125 forint, a Nokia 5140 pedig 64875 forintba kerül itt kártyafüggetlenül. (Az árak lapzártáig érvényesek.) Ezeket a készülékeket megvásárolhatod a Nokia márkaboltjaiban is, ezeknek listáját a www.nokia.hu oldalon találod meg. (Az árak lapzártáig érvényesek!) A Bluetooth vezeték nélküli adatátviteli technológia.

Sziasztok!
Szerintetek melyiket válasszam, a Nokia 6610i-t, a Motorola V300-at vagy Sharp GX10-est. Melyiknek nagyobb a tudása?

Köszi: Isti

Szia Isti!
A Motorola V300-asnak kielégítő a szolgáltatáskészlete, kellemes a kijelzője és vidám a hangzása. A Sharp GX10-es szintén kellemes kis készülék, de sajnos csak Live!-os menüvel létezik. A Nokia 6610i pedig egy jól használható üzleti mobil. Dönts az elvárásaid szerint.

***

Sziasztok!
Szeretnék tanácsot kérni, mert nem tudom eldönteni, hogy melyik telefont vegyem meg. A Sharp GX15 és a Sony Ericsson F500i közül kellene a választani. Nekem a Sharpot ajánlották, mert szebb a kijelzője és Bluetooth-os, viszont kevesebb a memóriája. Kérlek, segítsetek, mert egyiket sem ismerem.

Köszi

Szia!
A Sony Ericsson F500i hangzásképe és menüstruktúrája nagyon jó, bár mindkét készülék live!-os menüt futtat. A Bluetooth kapcsolat valóban nagy előny, ha szeretnéd kihasználni, akkor a Sharp GX15-öt válaszd.

***

Sya!
Új készüléket szeretnék vásárolni. A Nokia 3220-ast, a Samsung E330-ast vagy a Samsung E310-est ajánljátok, és miért?

Réka

Sya Réka!
Ha a szétnyitható modellek tetszenek, akkor a Samsung E330-ast javasoljuk, mert szép és nagy a kijelzője. Ha nem fontos számodra a kinyithatóság, akkor a Nokia 3220-as tetszeni fog, mert igazán fiatalos, szórakoztató készülék.

***

Sziasztok!
Nagyon jó az újság, főleg a Készüléktipp. A Sony Ericsson F/K500i melyik számban volt tesztelve? Ha egyáltalán volt már. És ha volt, honnan lehet beszerezni?

Előre is köszi: Bence

Szia Bence!
Már teszteltük a Sony Ericsson K500i-t a 2. évfolyam 22. számában. Amennyiben nincs meg ez a szám, tesztünket elolvashatod a www.mobilkor.hu oldalon.

***

Hello!
Azt szeretném, ha leírnátok, hogy a Sony Ericsson-nál a „QUICK SHARE” mit jelent és mire jó!

Köszi: Orion

Szia Orion!
A QuickShare a Sony Ericsson gyártó által kifejlesztett technológia, amellyel a felhasználók minden más megoldásnál egyszerűbben és gyorsabban oszthatják meg egymással képeiket a mobilhálózaton vagy készülékeik között. A QuickShare™ a megosztás lehetőségét kínálja néhány kattintással. A Sony Ericsson először a T610 telefonnal vezette be a QuickShare™ koncepciót.

***

Hello!
Az lenne a kérdésem, hogy melyik telcsinek jobb a kijelzője és a kamerája, a Siemens M65-nek vagy a Siemens SV65-nek?

Köszi: Tomi

Szia Tomi!
A Siemens M65 és S65 készülék kijelzője egyformán jó (132x176 pixel, 65536 szín), de a kamerában az S65 felé billen a mérleg, mert annak felbontása már 1280x960 pixel szemben az M65-ös VGA (640x480 pixeles) felbontásával. (A Siemens SV65 valójában az S65 készülék Vodafone-os verziója.)

***

Sziasztok!
Szerintetek Sony Ericsson K700i-t vegyek vagy Motorola E398-at? Szerintetek melyik a jobb?

Szia!
A Motorola E398 mellett szól, hogy bővíthető a memóriája és lenyűgöző a sztereó hangzása. Talán kicsit bonyolultabb a menüje, mint a Sony Ericsson-nak, ami viszont egy komoly multimédiás készülék szintén nagy, bár nem bővíthető memóriával.

felelünk

Tisztelt T. Tom!
Gratulálok a cikkeidhez, nagyon tetszenek. Viszont rendesen feladtad nekem a leckét… A Sony Ericsson S700i és a Samsung SGH-D500 között vergődöm. Mindkettőről ódát írtál. Melyiket vegyem meg? Az áruk között most jelentéktelen az eltérés… Ha van ötleted, szívesen veszem! Köszi!

Üdv: B. Viktor

Szia Viktor!
Nekem is alaposan feladta a két telefon a leckét. Személy szerint valamivel szimpatikusabb nekem a Sony Ericsson S700i. Jobban tetszik, hogy nagyobb a kijelzője és valamivel tisztább képet készít a kamerája. Előny még, hogy bővíthető a memóriája, viszont a Samsung D500-as kihangosítva szebben játszik le zenéket és dallamokat.

***

Helló Szerkesztőség!
Karácsony előtt kaptam egy Sony Ericsson T610-est, amivel végül is semmi baj nem lenne.
Lenne… Csakhogy az a bajom hogy a teló folyton „elhagyja" hű piros színű szolgáltatóm nagyra becsült hálózatát, és magától nem hajlandó oda visszaszambázni. Kicsiny kijelzőjén csak a „nincs hálózat" bosszantó felirata jelenik meg. Voltam vele szervizben, ahol elvileg megszervizelték.
Elvileg… Miután visszakaptam, röpke két óra múltán telefonom ugyanazon hibákat közölte velem, amitől „kicsit" idegbajos lettem. Elvileg új szoftvert is kapott, de minden képem, témám, csengőhangom benne maradt. Antennát is cseréltek benne, de a csavarokon nyoma sincs szerelésnek (kopás, stb.).
A kölcsönbe kapott Sony Ericsson T300-as kifogástalanul működött, mindig elérhető voltam. Így csalódott vodásként várom tanácsotokat az újságban, ami nagyon jó. Előre is köszönöm.

Tisztelettel: Mistral-G

Szia Mistral-G!
Sajnos bosszantók ezek a hibák, de addig kell járnod a szervizbe, míg nem orvosolják. Legyél türelmes, és vidd vissza mindig, mikor jelentkezik a probléma. Ha állandó gondod van a készülékkel, ami bizonyítható is, akkor kérheted a cserét.

Sziasztok!
Használt NOKIA N-Gage-et keresek 30 000 Ft alatt! (Nem QD-t!) Ha tudtok egy helyet vagy más infót, írjátok meg nekem!

Köszi: WAUXHALL

Szia WAUXHALL!
A Depo Online Áruházban 52375 forintért akár újonnan is beszerezheted a Nokia N-Gage-et. Használt készülékek ügyében sajnos nem tudunk neked segíteni. Javasoljuk, hogy keress rá az interneten. (Az árak lapzártáig érvényesek.)

***

Jó napot!
Nem tudom, hogy jó helyre írok-e. Szeretném tanácsukat kérni mobiltelefon vásárlás ügyében. Nem tudok dönteni a piacon kapható készülékek közül. Kérem, segítsenek. Fontos számomra az MP3 lejátszó, és nagyon fontos a kamerának a minősége, ha lehet, akkor Nokia legyen. Előre is köszönöm segítségüket!

Dév

Szia Dév!
A Nokiák mp3 lejátszója nem sztereó. A Siemens SX1-et, a Samsung SGH-D500-at, vagy a Sony Ericsson K700i-t illetve S700i-t javasoljuk neked.

***

Sziasztok!
Kellene egy olyan szoftver, ami jó csengőhang és kép átvitelre Sony Ericsson T230 USB kábeléhez. Előre is kösz. Az internetes oldal címét vagy a szoftver nevét szeretném tudni.

Üdvözlettel: F. László

Szia László!
A Mobil edit 1.94 nevű program megoldja a problémát.

***

Sziasztok!
Szerintetek melyik a jobb teló? A Samsung E330 vagy a Motorola E398? Melyik hosszabb életű, és melyiknek jobb a kijelzője? Igaz, hogy a Samsung E330 kijelzője 5 hónap után kifakul? Kérlek, válaszoljatok! Előre is köszi!

Bettina

Szia Bettina!
A Motorola E398-as tudása nagyobb és több multimédiás szolgáltatást nyújt. A Samsung E330 szintén jó vétel, kinyitható kivitelével közel áll a női szívekhez, és menüstruktúrája felhasználóbaráttá teszi. 5 hónapnyi tapasztalat ennél a készüléknél még nem állhat a rendelkezésre, hiszen csak nemrég jelent meg a forgalomban, így a fenti állítás téves lehet.

***

Hello!
Most szeretnék új telefont vásárolni a fő szempont számomra a megbízhatóság, és azt szeretném megtudni, hogy Neked milyen mobilod van? Hisz aki olyan okos tanácsokat tud adni a „Kérdezz-Felelünk" rovatban, annak a készüléke jó útmutató lehet a döntésemben!

Köszönöm: XiYiX

Hello XiYiX!
A Kérdezz-Felelünk kérdéseit a Mobilkor munkatársai válaszolják meg, és mindenkinek másféle készüléke van a különböző ízlések és elvárások miatt. Neked is azt tanácsoljuk, hogy az igényeidnek megfelelő mobilt válassz.

***

Hello!
Fel szeretnék tenni néhány kérdést. Mekkora méretben képes fényképezni a Sony Ericsson K700i? Mennyibe kerül kártyafüggetlenül? Szerintetek melyik a jobb teló a Sony Ericsson K700i vagy a Nokia 7610? És miért, vagy milyen szempontból? Segítségeteket előre is köszönöm.

Zsolttee

Hello Zsoltee!
A Sony Ericsson K700i kamerafelbontása VGA (640x480). Ez egy szórakoztató multimédiás telefon. A Photo Hall üzleteiben jelenleg 64990 forintba kerül kártyafüggetlenül. A Nokia 7610 okostelefon igen gazdag szolgáltatáskészlettel. (Az árak lapzártáig érvényesek.)

Miért jobb az alzheimer kór a parkinson kórnál?
Inkább felejtsem el a sört kifizetni, mint kilötyögtetni.

sms dumák

Tisztelt Mobilkor Szerkesztők!

Kiadványukkal egy nagyon komoly mobil információs konkurenciát alkottak. Minden elismerésem az újsággal kapcsolatban. Mint minden adatokat és összehasonlításokat tartalmazó média, úgy a Mobilkor is tartalmaz néha hibákat és pontatlanságokat. Ez nem szégyen, csupán a gyártók, és más források pontatlanságának fintora. A becses olvasó, aki okosodik az írásoktól, néha észrevesz egy-egy hibát, és nem rest a szerkesztőséget az észrevételéről tájékoztatni – és nem letámadni – a feltehetően nem szerzői hibáról. Ezen sorok szerint én is egy olyan olvasó lennék, aki a kisebb pontatlanságokra hivatott felhívni az érintettek figyelmét, hogy ők kijavíthassák a problémát.

A Sony Ericsson T610-es cikkükhöz (2. évf. 18. sz.) már írtam pontosítást, amit láthatóan elfogadtak, hiszen azok a fránya adatok azóta kijavítódtak. Mostani észrevételem a következő: a 2005. II. 4-én megjelent Mobilshow szenzációs és praktikus, sajna, hogy vannak téves adatok, félreértések. Mivel Sony (J6) és többszörös Sony Ericsson (T610; F500i) tulajdonos vagyok, így nekem a hibák a Sony Ericsson oldalakon tűntek fel. Mivel ezek az adatok így könnyen becsaphatják szerzőiket és olvasóikat. A Sony Ericsson K500i tesztjét nem volt érdemes bírálni, hiszen a tesztelő saját véleményét írta – szóval Mobilshow, 44. oldal: F500i/K500i akku: Li-Polymer és nem Li-Ion, no és 700 mAh (Type CBA-0001002) nem pedig 670 mAh legnagyobb kamera felbontás: 1280*960 kiterjesztett módban, ugyanúgy, mint a K700i-nél, illetve a T610 kiterjesztve már tudja a 640*480-at. A kiterjesztett módról a T630-nál írt adat (640*480) győzött meg, hiszen a T630-nak is „csak CIF kamerája (352*288) van. Ha a T630-asnál a kiterjesztett adat látható, akkor az előző háromnál (F500i;K500i;K700i) miért nem? Ezeket a problémákat fedeztem fel, hiszen már-már beteggé pixeleztem magam. Annak nagyon örülök, hogy a T610 kijelző felbontása már tényleg 128*160 ellentétben a fentebb említett T610-es cikk 120*160-ával.

Tisztelettel: Lajos

Szia Lajos!

Nagyon köszönjük az észrevételeidet a Mobilshow kiadvánnyal kapcsolatban. Ahogyan te is írtad, mi sem vagyunk tévedhetetlenek, és természetesen hibázunk néha... Igyekszünk minden pontatlanságot kijavítani a lapban. Köszönjük, hogy felhívtad a figyelmünket rájuk.

A kamerafelbontással kapcsolatos kérdésedre azt kell hogy válaszoljuk, hogy ez esetben a Sony Ericsson T630-asnál történt az elírás, amelyben valóban CIF kamera van, ami kiterjesztett módban akár VGA felbontású képek készítését is lehetővé teszi. A Sony Ericsson K/F500i illetve a K700i esetében hasonló a helyzet. Ezeknek kamerája VGA felbontású, de kiterjesztett módban ennél nagyobb felbontású képeket is képesek készíteni. Ezekben az esetekben helyesebb VGA felbontásról beszélni, mert a kiterjesztett mód, csak egy szoftveresen nagyított verzió, a valós felbontás VGA.

***

Sziasztok!

Gyula vagyok Székesfehérvárról. Lenne egy kérdésem, ami számomra nagyon fontos és nélkülözhetetlen dolgoktól mentene meg. A minap olvastam a hírleveleteket. Írtatok a Samsung D500-ról. Mivel nekem Sharp GX25 van, és ugyanúgy, mint az általatok tesztelt készülék a videókat ez is 3gp formátumban kezeli. Ezzel csak az a baj, hogy a fájlok kezelése csak a telefonon működik! Ha bármilyen módon továbbkerül a telefonról (Pl.: számítógépre), ott már nincs, ami kezelje a videókat. A telóhoz csatolt CD-n semmi ezzel kapcsolatos dolog nincs. Ha ti esetleg tudtok ezzel kapcsolatban segíteni, azt megköszönném.

Szia Gyula Székesfehérvárról!

Az internetről letölthetsz olyan 3gp konverter programot, ami olyan avi kiterjesztésű file-t készít a videoállományaidból, amit így már meg tudsz nézni a számítógépen.

***

Sziasztok!

Azt hiszem, büszkék lehettek magatokra, amiért ilyen minőségi újságot tudtok minden egyes alkalommal készíteni, ami ráadásul mindenki számára elérhető! Tényleg gratula! Volna egy apró észrevételem: a sok-sok olvasói kérdés, hogy „most akkor a Nokia vagy a Siemens a jobb" meg melyik a szebb, és egyébként is, melyiket vegyem, nem túl szerencsés, mert hát kinek mi, mint tudjuk, nektek meg persze válaszolni kell...

A válaszaitokkal néha nem értek egyet (na jó, általában nem értek egyet), mert mindenkinek más az ízlése! De a múltkori számban volt egy kérdés, mely szerint a Sony Ericsson T630 vagy a Sharp GX15 a jobb telefon... Szerintetek T630. Most nem kötözködésből, de a GX15-nek VGA kamerája van, tud videofelvételt, nem lassú a szoftvere. Valóban live!-os, de aki már látott eredeti Sharp menüt, az tudja, hogy nem is olyan rossz dolog az a Live!, nem joystick (bár ez megint ízlés dolga), ja, meg egy 10-essel olcsóbb (VitaMAX-ban 26990, a T630 Dominóban 36990 – elvileg). Szerintem sokkal minőségibb anyagokból készült... Hát nem tudom, tényleg a T630 a jobb?

Na szóval nem kötözködésből, de tényleg!

További sok sikert!

Tinka

Ui.: Persze ha valamelyik adatot rosszul tudtam, akkor sorry!

Szia Tinka!

Köszönjük az elismerésedet és az észrevételeidet az újsággal kapcsolatban. Az említett számunkban szubjektív véleményünket írtuk le, ami természetesen nincs kőbe vésve. Mindenkinek szíve joga, hogy eldöntse, hogy melyik készülék a jobb számára. Örülünk, hogy felsoroltad érveidet a Sharp GX15 mellett, amit természetesen mi is jó készüléknek tartunk.

***

Neked is hasonló kérdéseid, kételyeid vannak?
Keresd a Mobilkor szerkesztőségét SMS-ben ára: 76 Ft+áfa (19 Ft) megváltozott új telefonszámunkon: 06-90-631-033.
(Kérjük, hogy kérdésed elé írd be az MK kódot!), e-mailben a szerkesztoseg@mobilkor.hu címen vagy egyszerűen írj levelet a 3530 Miskolc, Meggyesalja u. 4. címre.

Miben hasonlít a férfi és a padlócsempe? Először le kell fektetni, utána egy életen át ugrálhatunk rajta.

sms dumák

A hirdetésre hivatkozva vásárlás esetén ajándék nyakbaakasztót kapsz!

Motorola C350	14 900 Ft	Sharp GX-20 (kamerás)	59 900 Ft
Motorola C330	12 900 Ft	Ericsson A10-18	3 990 Ft
Nokia 6170	74 900 Ft	Nokia HS4W Bluetooth headset	14 900 Ft

Érdeklődni lehet: GSM Stúdió
(Duna Plaza – földszinti Vodafone-üzlet)

06-70/565-565-0, 565-565-5

AKCIÓ

Használt és új kártyafüggetlen készülékek adása, vétele.
Egy év teljes körű és két év szoftver-garancia.

Március 4-től
újra keress minket!

Teszteltük
Samsung SGH-E330

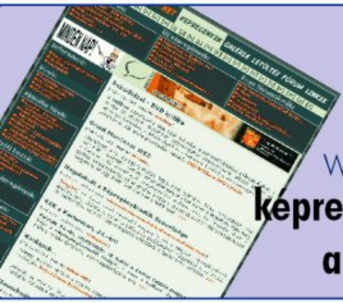

Webajánló
képregények a weben

Mobilhumor
Mobilüzemanyagok

MOBILKOR

szavazás

Új szám, új kérdés. Válasszátok ki a nektek szimpatikus választ, és adjátok le a szavazatotokat a www.mobilkor.hu főoldalon. A végeredményt két szám múlva közöljük le.

E heti kérdésünk

Szerinted milyen lesz a jövő mobilja?

1. Mint ma egy laptop, csak kicsiben.
2. A mobil mindenkinél veleszületett adottság lesz (beültetés).
3. Mint most, csak tízszer ennyit tud majd.
4. Fényképezőbe integrált mobilok lesznek.
5. Komplett multimédiás kütyü lesz.
6. Mint ma, csak sokkal többféle lesz.
7. Mint ma, de nem lesz ennyi gyártó és ennyi típus.
8. Icipici, szabad szemmel alig látható.
9. Nem lesz szükség mobilra, mert gondolatátvitellel fogunk kommunikálni.

Az előző számunkban megjelent szavazás eredményét a következő számban fogjuk leközölni.

A két számmal ezelőtt megjelent szavazás eredménye, melynek kérdése:

Szerinted milyen egy jó mobil?

- 39% Számlafüggetlen, immunis a telefonszámlára.
- 35% Fagyálló, sosem fagy le.
- 9% Golyóálló, bírja az atomot is.
- 8% Ütésálló, jól bele lehet rúgni.
- 3% Vízálló, sörálló.
- 2% Kutyaálló, bírja a fogazatot.
- 2% Hőálló, szereti a tüzet.
- 1% Lecsóálló, és a levesben is megél.
- 1% Hívásálló, mindent visszautasít.

Főszerkesztő: a kiadó ügyvezetője. **Szerkesztők**: Gerván Péter, Pető Annamária, Sarkadi Beáta. **Felelős kiadó**: Mobilkor Kft., **Cím**: 3530 Miskolc, Meggyesalja u. 4. **Tel./fax**: 46/508-900. 1122 Budapest, Magyar jakobinusok tere 4/b. **E-mail**: telenews@mobilkor.hu, szerkesztoseg@mobilkor.hu **Tördelés**: Mobilkor Kft.
Terjesztés: Minaric Bt. **Megjelenés**: minden második pénteken. **Lapzárta**: megjelenés előtti hét péntek 16 óra.
Hirdetésfelvétel: 1122 Budapest, Magyar jakobinusok tere 4/b. György Kata, Oláh János **Telefon**: 06-1/489-0467; **Tel./fax**: 06-1/489-0468; **E-mail**: telenews@mobilkor.hu ISSN 1785-1114. **Nyomtatás**: Comorn Kft. **Felelős vezető**: Bányai Péter

»OBSERVER«

ÜZLETI SZÍNVONAL AZ ÖN MÉRCÉJE SZERINT.

Az új S65 a stílus és az innovatív technológia tökéletes egysége.

SIEMENS

Ez az év is jól kezdődik!

Alcatel 565
havidíjas előfizetéssel
70 Ft
VitaMAX csomagban
18 990 Ft

LG C1100
havidíjas előfizetéssel
1 990 Ft
VitaMAX csomagban
19 990 Ft

Nokia 3100
havidíjas előfizetéssel
70 Ft
VitaMAX csomagban
20 990 Ft

Panasonic X400
havidíjas előfizetéssel
11 990 Ft
VitaMAX csomagban
33 990 Ft

Motorola V550
havidíjas előfizetéssel
9 990 Ft
VitaMAX csomagban
34 990 Ft

Samsung E310
havidíjas előfizetéssel
16 990 Ft
VitaMAX csomagban
42 990 Ft

És Te hogy vagy?

vodafone

hivatalos partner

További akcióinkról érdeklődj az alábbi értékesítési pontokon:

Budapest:
- II., Margit krt. 48. Tel.: 201-0451, 70/319-2529
- IV., István út 12. Tel.: 272-0693, 70/319-2524
- VI., Teréz krt. 37. Tel.: 311-4022, 70/319-2522
- IX., Kálvin tér 7. Tel.: 216-4269, 70/318-0052
- IX., Napfény u. 7. Tel.: 348-0721, 70/319-9654, 70/555-8777
- IX., Mester u. 13. Tel.: 215-9071, 70/316-0171
- XI., Bartók Béla út 54. Tel.: 279-1146, 70/319-8017
- XI., Fehérvári u. 21/a. Tel.: 365-4090
- XII., Alkotás út 1/a. Tel.: 355-4191, 70/319-3965
- XIII., Váci út 178. (Duna Plaza fszt.) Tel.: 237-0447, 70/319-2002
- XIII., Váci út 185-191. (Tesco) Tel.: 412-0667, 70/319-9524
- XIX., Üllői út 285. Tel.: 280-5801, 70/319-9676
- XX., Mártírok útja 281. (Tesco) Tel.: 289-0670, 70/319-2005
- XXII., Nagytétényi út 37-43. (Campona) Tel.: 424-3119, 70/319-2003

Budaörs:
- 2040, Kinizsi út 1-3. (Tesco) Tel.: 23/444-456, 70/319-2004

Szentendre:
- 2000, Dunakanyar krt. 12. Tel.: 26/505-805, 70/319-8067
  (a 11-es út mentén, a Postával szemben)

A készülékajánlat 2005. február 1-jétől érvényes az akciós készlet erejéig vagy visszavonásig, és értékesítési pontonként változhat. A feltüntetett készülékárak az ÁFA-t tartalmazzák. A feltüntetett havidíjas előfizetéses készülékárak 2 éves hűségnyilatkozat aláírásakor érvényesek. A Vodafone fenntartja a készülékárak módosításának egyoldalú jogát. Egy személy legfeljebb két havidíjas előfizetést és két VitaMAX csomagot vásárolhat egy éven belül. Havidíjas előfizetői szerződés kötése esetén az ügyfelek előzetes hitelképesség-vizsgálaton vesznek részt. További feltételek megtekinthetők az Általános Szerződési Feltételekben és a Díjszabásban, az értékesítési pontokon és a www.vodafone.hu honlapon.